

EDITAL FAPES Nº 027/2018
PROGRAMA NOSSA BOLSA
PROCESSO FAPES Nº83564411/2018

Chamada para a seleção de bolsistas do Programa Nossa Bolsa para o Ano Letivo de 2019 nos termos aqui estabelecidos.

A Fundação de Amparo à Pesquisa e Inovação do Espírito Santo - FAPES, pessoa jurídica de direito público, vinculada à Secretaria de Estado de Ciência, Tecnologia, Inovação e Educação Profissional - SECTI, torna público o presente Edital e convida os interessados que **tenham cursado todo o Ensino Médio em escola pública localizada no estado do Espírito Santo; ou tenham cursado completamente o Ensino Médio em instituição privada, na condição de bolsista integral da respectiva instituição, localizada no estado do Espírito Santo; ou tenham cursado o Ensino Médio parcialmente em escola da rede pública e parcialmente em instituição privada, na condição de bolsista integral, localizadas no estado do Espírito Santo; ou tenham concluído curso técnico em um dos Centros Estaduais de Educação Técnica (CEETs) no Espírito Santo; e que realizaram o Exame Nacional do Ensino Médio (ENEM) de 2018, a se candidatarem às bolsas de graduação** ofertadas pelo Programa Nossa Bolsa, visando o ingresso no **Ano Letivo de 2019**.

O Programa Nossa Bolsa, criado pelo Governo do Estado do Espírito Santo, tem como objetivo promover a inclusão e o desenvolvimento social e educacional por intermédio do conhecimento, concedendo bolsas a estudantes que desejam cursar a graduação em Instituições de Ensino Superior – IES privadas do estado do Espírito Santo. Para tanto, os candidatos à bolsa devem preencher requisitos mínimos, nos termos estabelecidos no presente Edital.

1. FINALIDADE

- 1.1.** Selecionar candidatos à bolsa de graduação, visando o ingresso no Programa Nossa Bolsa no Ano Letivo de 2019, nos **cursos e quantitativos** relacionados por **Instituição de Ensino Superior – IES**, conforme Quadro de Vagas, constante no **Anexo I** deste Edital.

2. NORMAS E LEGISLAÇÃO

- 2.1.** Este Edital é regido pela Lei nº 9.263/2009 (Lei do Programa Nossa Bolsa), alterada pela Lei nº 10.763/2017; pelo Decreto nº 4.181-R/2018 (Regulamentação do Programa Atualizada); pela Resolução CCAF nº 215/2018 e suas alterações (interposição de recurso administrativo), disponíveis no endereço eletrônico www.fapes.es.gov.br, opção <Resolução, leis e Decretos>.

bem como pelas demais resoluções que regem o Programa, disponíveis no endereço eletrônico www.nossabolsa.es.gov.br, opção <Legislação>.

3. RECURSOS FINANCEIROS

- 3.1.** Os recursos financeiros para a execução do presente Edital são de até **R\$ 58.060.773,17** (Cinquenta e oito milhões e sessenta mil e setecentos e setenta e três reais e dezessete centavos), a serem utilizados no período de até 5 (cinco) anos, duração estimada dos cursos, provenientes do Fundo Estadual de Ciência e Tecnologia - FUNCITEC, fonte 0101, Recursos do Tesouro do Estado.

4. REQUISITOS PARA INSCRIÇÃO DO CANDIDATO À BOLSA

- 4.1.** Somente serão aceitas inscrições no Programa Nossa Bolsa de candidatos à bolsa que atenderem aos seguintes requisitos:
- a) não ter sido beneficiário do Programa Nossa Bolsa;
 - b) não ter concluído qualquer curso de graduação;
 - c) atender a pelo menos um dos requisitos abaixo:
 - i) ter estudado todo o Ensino Médio em escola pública localizada no Estado do Espírito Santo;
 - ii) ter cursado completamente o Ensino Médio em instituição privada, na condição de bolsista integral da respectiva instituição, localizada no Estado do Espírito Santo; ou
 - iii) ter cursado o Ensino Médio parcialmente em escola da rede pública e parcialmente em instituição privada, na condição de bolsista integral, localizadas no Estado do Espírito Santo;
 - iv) ou ter concluído curso técnico em um dos Centros Estaduais de Educação Técnica (CEETs) no Estado do Espírito Santo;
 - d) ter realizado o ENEM do ano de 2018;
 - e) residir no estado do Espírito Santo no ato da inscrição;
 - f) ser brasileiro nato ou naturalizado;
 - g) optar por uma das vagas em curso de graduação oferecidas por Instituições de Ensino Superior – IES localizadas no Espírito Santo, indicando a modalidade de bolsa (integral ou parcial), constante no **Anexo I**.

5. QUANTIDADE DE BOLSAS

- 5.1.** Estão disponíveis **1.686 bolsas**, conforme Quadro de Vagas (**Anexo I**).

- 5.2.** Até 20% (vinte por cento) das bolsas **342** (trezentos e quarenta e duas) devem ser destinadas preferencialmente a estudantes afrodescendentes que se autodeclararam no ato da inscrição à bolsa e entregarem o **Anexo VII**.
- 5.3.** Até 20% (vinte por cento) das bolsas **342** (trezentos e quarenta e duas) devem ser destinadas preferencialmente aos aos beneficiários do Programa Ocupação Social residentes em áreas de alta vulnerabilidade social, com baixa renda e marcadas por altos índices de violência, especialmente contra os jovens.
- 5.3.1.** Os 26 territórios e/ou bairros estão distribuídos em nove municípios do Estado: Nova Palestina e Bairro da Penha, de **Vitória**; Barramares, Ulisses Guimarães, Boa Vista (I e II), São Torquato e Santa Rita, de **Vila Velha**; Feu Rosa, Vila Nova de Colares, Jardim Carapina, Novo Horizonte, Planalto Serrano, Central Carapina e Bairro das Laranjeiras, da **Serra**; Castelo Branco, Nova Rosa da Penha, Flexal II e Nova Esperança, de **Cariacica**; Zumbi, de **Cachoeiro de Itapemirim**; Ayrton Senna e Bela Vista, de **Colatina**; Interlagos e Aviso, de **Linhares**; Vila Nova e Bom Sucesso, de **São Mateus**; e parte urbana de **Pinheiros**- Bairros OS (**Anexo IX**).
- 5.3.2.** As delimitações geográficas dos bairros seguirão o mapa apresentado no **Anexo IX** com a lista de ruas e os perímetros poligonais georreferenciados dos bairros. O bairro do candidato será confirmado pelo CEP informado no ato da inscrição e consultado pelo sistema oficial dos Correios, validado posteriormente na documentação entregue com a Declaração para Morador de Território Participante do Programa Ocupação Social constante no **Anexo X**.
- 5.4.** As vagas (Curso, IES e Turno) disponíveis para a atribuição de preferência estão indicadas na tabela Quadro de Vagas (**Anexo I**).
- 5.4.1.** Não será atribuído 100% de vagas de um mesmo Curso, IES e Turno para preferência.
- 5.4.2.** Caso não tenham candidatos habilitados (item 10) que atendam aos critérios de preferência para as vagas indicadas, estas serão disponibilizadas para a ampla concorrência.
- 5.5.** O quantitativo de bolsas poderá ser revisto na etapa de Homologação do resultado, desde que existam vagas remanescentes (sem candidato Suplente ou Classificado e após todos os recursos terem sido julgados) e haja possibilidade de agrupamento ou divisão de bolsas conforme item 15.5.

6. CRONOGRAMA

ATIVIDADE	PRAZO
Lançamento do Edital	17.12.2018
Período para inscrição (conforme item 8.2 do Edital)	A partir das 18:00h do dia 18/12/2018 até às 18:00h do dia 17/01/2019

Prazo para entrega dos documentos do candidato à bolsa <u>nas IES (conforme item 8.3 do Edital)</u>	A partir do dia 21/01/2019 até o dia 25/01/2019; desde que divulgado o resultado do ENEM 2018; caso contrário até 05 (cinco) dias úteis contados após o dia de divulgação oficial das notas do ENEM 2018
Prazo para <u>a IES entregar</u> os documentos <u>na FAPES</u> (conforme item 8.4 do Edital)	Até 02 (dois) dias úteis contados após o dia da entrega dos documentos pelo candidato na IES
Divulgação do resultado do Edital (conforme item 13.3 do Edital)	Fevereiro de 2019
Recebimento de Recursos Administrativos (conforme item 14.1 do Edital)	Até 05 (cinco) dias úteis após a publicação do resultado
Previsão de publicação da homologação do Resultado (conforme item 15.3 do Edital)	Entre 18/02/2019 a 04/03/2019
Período para matrícula dos candidatos na IES (conforme item 16.2 do Edital)	Até 72 (setenta e duas) horas após a publicação da homologação do resultado

- 6.1. As datas previstas no cronograma estão condicionadas à liberação das notas dos candidatos obtidas nas provas do **ENEM 2018** pelo Instituto Nacional de Estudo e Pesquisas Educacionais – **INEP** à FAPES.

7. MODALIDADE DAS BOLSAS

- 7.1. As bolsas serão concedidas em duas modalidades:

- a) **Bolsa Integral:** corresponde a 100% (cem por cento) do valor da mensalidade do curso, concedida ao candidato cuja renda mensal *per capita* (renda por pessoa) do grupo familiar seja igual ou inferior ao valor de 1 (um) salário mínimo vigente em 2018. O bolsista não necessita pagar nenhum valor à IES referente à mensalidade do curso;
- b) **Bolsa Parcial:** correspondente a 50% (cinquenta por cento) do valor da mensalidade do curso, concedida ao candidato cuja renda mensal *per capita* (renda por pessoa) do grupo familiar seja inferior ou igual a 3 (três) salários mínimos vigentes em 2018.

b.1. Os bolsistas contemplados com bolsa na modalidade parcial serão responsáveis pelo pagamento à respectiva IES do valor restante correspondente a 50% da bolsa integral e

idêntico ao valor desembolsado pela FAPES na modalidade de bolsa parcial durante toda a vigência da bolsa.

7.2. O candidato deverá optar por uma das modalidades no ato da inscrição.

7.3. O cálculo da renda *per capita* do grupo familiar (**Anexo II**) será baseado na análise dos documentos entregues pelo candidato (**Anexo III**), conforme e item **9** do presente Edital.

8. PROCEDIMENTOS DE INSCRIÇÃO DO CANDIDATO À BOLSA

8.1. A inscrição do candidato somente será efetivada, se cumpridas as três etapas (itens 8.2 a 8.4).

8.2. ETAPA 1 - INSCRIÇÃO ONLINE VIA SISTEMA ELETRÔNICO

8.2.1. O candidato à bolsa deverá preencher a inscrição **exclusivamente por meio eletrônico**, no *site* www.nossabolsa.es.gov.br (Inscrição para o PNB – colocar o link). Para ter acesso à inscrição, o candidato deverá responder ao questionário e informar o número do CPF e o número do ENEM 2018.

8.2.2. A inscrição deverá ser concluída até às 18:00 (dezoito horas) da data limite da inscrição prevista no item 6 (Cronograma).

8.2.3. Somente poderá se inscrever o estudante que atenda a todos os requisitos previstos no item 4 deste Edital.

8.2.4. O conteúdo e a integridade das informações contidas na inscrição serão de responsabilidade direta e exclusiva do candidato à bolsa.

8.2.5. Cada candidato somente poderá se inscrever em um único curso, optando por **um** dos turnos (matutino/vespertino/noturno/integral) e por uma das modalidades de bolsa (integral ou parcial); e em **uma** das IES, conforme **Anexo I**.

8.2.6. São dados necessários a serem informados no ato da inscrição do candidato à bolsa:

a) Nome completo, **sem abreviação**;

b) Número do CPF, conforme Cadastro de Pessoa Física, emitido pela Receita Federal (www.receita.fazenda.gov.br);

c) Data de Nascimento, com dia, mês e ano;

d) Nome completo da mãe, sem abreviação;

e) Número de inscrição do ENEM 2018;

- f) Endereço de e-mail válido.
- g) Cidade e CEP onde se localiza a residência do inscrito.
- h) Cadastro dos membros do Grupo Familiar conforme **Anexo II**, informando ocupação e renda preliminar.
- i) Resposta do questionário Sócio Econômico.

8.2.7. A inscrição, uma vez finalizada, **não poderá ser modificada ou cancelada.**

8.2.8. É de responsabilidade do candidato à bolsa respeitar os prazos definidos no item 6 (**Cronograma**) do presente Edital.

8.2.9. A FAPES não se responsabilizará por inscrições não recebidas por quaisquer motivos de ordem técnica de computadores, falhas de comunicação, congestionamento das linhas de comunicação, procedimentos indevidos, bem como outros fatores externos que impossibilitem a transferência de dados, sendo de responsabilidade do candidato a finalização de sua inscrição na internet, bem como a impressão do comprovante da mesma.

8.2.10. A inscrição do candidato implicará ciência e aceitação das condições estabelecidas no inteiro teor deste Edital, das quais não poderá alegar desconhecimento. Falhas, erros ou omissões cometidas no ato da inscrição serão de inteira responsabilidade do candidato.

8.3. ETAPA 2 - ENTREGA DA DOCUMENTAÇÃO DO CANDIDATO À BOLSA NA IES

8.3.1. Estarão aptos a entregar a documentação na IES à qual se inscreveu os candidatos **que obtiverem nota mínima no ENEM 2018**, conforme a seguir:

- a) **nota mínima de 500 (quinhentos) pontos** na prova objetiva: serão consideradas para o cálculo a média aritmética das notas das provas objetivas de linguagens; códigos e suas tecnologias; matemática e suas tecnologias; ciências humanas e suas tecnologias e ciências da natureza e suas tecnologias no ENEM 2018; e
- b) **nota mínima de 450 (quatrocentos e cinquenta) pontos** na prova de redação no ENEM 2018.

8.3.1.1. A nota da prova de redação é prerrogativa para a entrega da documentação na IES, porém não será considerada para o cálculo da média aritmética para a pontuação final do aluno no resultado deste Edital.

8.3.1.2. A IES não receberá os documentos dos candidatos que não obtiverem as notas mínimas, conforme letras “a” e “b” do subitem 8.3.1.

8.3.2. O candidato à bolsa inscrito deverá atentar ao cumprimento do prazo para entrega dos documentos (item 6 - Cronograma).

- 8.3.3.** A relação dos documentos obrigatórios está detalhada no **Anexo III**.
- 8.3.4.** As cópias dos Históricos Escolares do candidato, comprovando ter estudado no Estado do Espírito Santo todo o Ensino Médio em escola pública; ou ter cursado completamente o Ensino Médio em instituição privada, na condição de bolsista integral da respectiva instituição; ou ter cursado Ensino Médio parcialmente em escola da rede pública e parcialmente em instituição privada, na condição de bolsista integral; ou que tenha concluído curso técnico em um dos Centros Estaduais de Educação Técnica (CEETs) no Espírito Santo, **devem ser apresentados conjuntamente com o original, neste caso sua autenticidade deverá ser confirmada pela coordenação da IES que receberá os documentos.**
- 8.3.4.1 Caso o candidato tenha cursado o Ensino Médio por meio de competência de Ensino de Jovens e Adultos (EJA) apresentar documento de declaração conforme **Anexo V**.
- 8.3.5.** Os documentos podem ser entregues em cópia simples em folha A4, exceto quando exigidos de maneira distinta conforme Anexo III. Os documentos originais devem ser levados conjuntamente com as cópias simples, para validação junto à Instituição de Ensino Superior – IES. Será de responsabilidade da Instituição de Ensino Superior validar e dar autenticidade aos documentos.
- 8.3.6.** A IES deverá entregar Declaração de Recebimento de Documentação do Candidato (**Anexo IV**) ao candidato inscrito, devidamente preenchida, carimbada e assinada.
- 8.3.7.** Perderá o direito à bolsa o candidato que não entregar, no prazo estabelecido no presente Edital, toda a documentação na IES e que não possuir Declaração de Recebimento de Documentação do Candidato, emitida pela IES, devidamente preenchida, carimbada e assinada.
- 8.3.8.** Os candidatos às vagas de ensino a distância – EAD também **devem entregar sua documentação na IES** para qual está concorrendo a vaga.
- 8.3.9.** Eventual comunicação por via eletrônica da FAPES aos candidatos acerca do processo seletivo do Programa Nossa Bolsa, tem caráter meramente complementar, não afastando a responsabilidade destes de manterem-se informados pelo site do Programa.
- 8.4. ETAPA 3 - ENTREGA DA DOCUMENTAÇÃO DO CANDIDATO À BOLSA NA FAPES**
- 8.4.1.** A IES deverá entregar na FAPES a documentação do candidato recebida na forma do item 8.3, obedecendo ao prazo previsto no item 6 (Cronograma).
- 8.4.2.** A IES deverá entregar na FAPES uma cópia da Declaração de Recebimento de Documentação do Candidato (**Anexo IV**), devidamente preenchida, carimbada e assinada.



8.4.3. A entrega da documentação do candidato à bolsa na FAPES é de responsabilidade da IES. Caso ocorra a entrega de documentos na IES pelo candidato, comprovada mediante Declaração de Recebimento de Documentação do Candidato, e não ocorra a entrega na FAPES, a FAPES não assumirá a responsabilidade.

8.4.4. Perderá o direito à bolsa o candidato cuja documentação entregue na IES não for entregue na FAPES.

9. ANÁLISE DA MODALIDADE DE BOLSA DO CANDIDATO

9.1. A FAPES verificará se a modalidade de bolsa escolhida pelo candidato no ato da inscrição (item 7.2) está de acordo com os parâmetros previstos no item 7.1, mediante análise da documentação apresentada referente à renda familiar.

9.2. Será desabilitado o candidato que possuir renda familiar *per capita* superior ao limite previsto para a modalidade escolhida no ato da inscrição.

9.3. ANÁLISE DA RENDA PER CAPITA

9.3.1. Para o cálculo da renda *per capita* familiar do candidato será considerada a seguinte fórmula:

$$\boxed{\begin{array}{l} \text{Renda Per} \\ \text{Capita (RPC)} \end{array}} = \boxed{\begin{array}{l} \text{Renda Bruta Mensal} \\ \text{Familiar (RBF)} \end{array}} \div \boxed{\begin{array}{l} \text{Número de} \\ \text{Membros do Grupo} \\ \text{Familiar} \end{array}}$$

9.3.2. A renda bruta mensal familiar (**RBF**) será calculada pela média dos rendimentos brutos auferidos por todos os membros do grupo familiar (**Anexo II**), a que pertence o candidato, levando em conta os DOCUMENTOS OBRIGATÓRIOS (**Anexo III**) e a referência dos 3 meses anteriores a data de entrega de documentos, conforme a fórmula:

$$\boxed{\begin{array}{l} \text{Renda Bruta} \\ \text{Mensal} \\ \text{Familiar (RBF)} \end{array}} = \boxed{\begin{array}{l} \text{Média mensal} \\ \text{Bruta do(s)} \\ \text{rendimentos(s)} \\ \text{de todos os} \\ \text{Membros do} \\ \text{Grupo Familiar} \end{array}} + \boxed{\begin{array}{l} \text{Demais Rendas} \\ \text{(Rendas} \\ \text{Informais e} \\ \text{Rendas} \\ \text{Comprovadas)} \end{array}} - \boxed{\begin{array}{l} \text{Contribuições} \\ \text{Previdenciárias,} \\ \text{13º Salários e} \\ \text{Férias} \end{array}}$$

9.3.3. Serão computados os rendimentos de qualquer natureza, recebidos pelos membros do grupo familiar (**Anexo II**), a título regular ou eventual, tais como: salários, proventos, pensões, pensões



alimentícias, aposentadorias, benefícios sociais, comissões, pró-labore, rendimento como autônomo, rendimentos obtidos do patrimônio (exemplo: aluguel de imóvel), qualquer rendimento de trabalho não comprovado por documento formal (rendimentos do mercado informal), ou quaisquer outras formas de rendimentos.

9.3.4. I - Estão excluídos do cálculo os valores percebidos a título de:

- a) auxílios para alimentação e transporte;
- b) diárias e reembolsos de despesas;
- c) adiantamentos e antecipações;
- d) estornos e compensações referentes a períodos anteriores;
- e) indenizações decorrentes de contratos de seguros;
- f) indenizações por danos materiais e morais por força de decisão judicial;

II - Estão excluídos do cálculo os rendimentos percebidos no âmbito dos seguintes programas:

- a) Programa de Erradicação do Trabalho Infantil;
- b) Programa Agente Jovem de Desenvolvimento Social e Humano;
- c) Programa Bolsa Família e os programas remanescentes nele unificados;
- d) Programa Nacional de Inclusão do Jovem - Pró-Jovem;
- e) Auxílio Emergencial Financeiro e outros programas de transferência de renda destinados à população atingida por desastres, residente em municípios em estado de calamidade pública ou situação de emergência; e
- f) demais programas de transferência condicionada de renda implementados pela União, Estados, Distrito Federal ou Municípios.

III - Estão excluídos do cálculo o montante pago pelo alimentante a título de pensão alimentícia, exclusivamente no caso de decisão judicial, acordo homologado judicialmente ou escritura pública que assim o determine.

10. HABILITAÇÃO DA INSCRIÇÃO DO CANDIDATO

10.1. A habilitação da inscrição do candidato à bolsa se baseará no atendimento ao disposto nos itens 4, 8 e 9 do presente Edital, e em seus respectivos subitens.

10.1.1. Na etapa de habilitação será verificada a apresentação do **Anexo VII** (declaração para afrodescendente) e **Anexo X** (declaração para morador de território participante do programa ocupação social) para enquadramento do candidato nos critérios de preferência de bolsa conforme legislação. Caso o candidato não seja enquadrado nos critérios de preferência, continuará habilitado para etapa de classificação desde de que atendido os critérios de habilitação.

10.2. Somente os candidatos habilitados serão analisados na etapa de classificação.

11. CLASSIFICAÇÃO DO CANDIDATO À BOLSA

11.1. A classificação do candidato será baseada na nota do ENEM 2018 considerando a média aritmética das provas objetivas.

11.1.1. A nota da prova de redação será de caráter eliminatório, e não será computada na nota final de classificação do candidato.

11.1.2. Em casos de **Notas Finais** idênticas, o desempate entre os candidatos será determinado de acordo com os seguintes critérios, nesta ordem:

- a) nota maior na prova de linguagens, códigos e suas tecnologias;
- b) nota maior na prova de matemática e suas tecnologias;
- c) nota maior na prova de ciências humanas e suas tecnologias;
- d) nota maior na prova de ciências da natureza e suas tecnologias;
- e) idade maior.

11.2. Em conformidade com os **itens 5.2 e 5.3 as vagas indicadas com critério de preferência serão disponibilizadas para classificação dos candidatos que atenderem o item 10.1.1.**

11.2.1. Caso o candidato se enquadre em ambos os critérios de preferência, primeiro será ocupado a vaga destinada aos moradores dos bairros / territórios do programa Ocupação social, em seguida a preferência para afrodescendentes.

11.2.2. Caso não exista candidato habilitado que atenda ao critério de preferência para a vaga indicada, esta vaga será disponibilizada para ampla concorrência.

12. APROVAÇÃO DO CANDIDATO E CANDIDATO SUPLENTE

12.1. Serão distribuídas as bolsas de acordo com a lista de **CLASSIFICADOS** (itens 11.1 e 11.2), até o preenchimento das vagas por Curso, por IES e por Turno.

12.2. Serão considerados **APROVADOS** os candidatos da lista de **CLASSIFICADOS** que alcançarem prioridade para receber uma bolsa (integral ou parcial), dentro do limite de vagas por curso, por modalidade, por IES, previsto no **Anexo I**.

12.3. Serão considerados **SUPLENTE**s os candidatos da lista de **CLASSIFICADOS**, por curso, por IES, após a distribuição prevista no item 12.2.

12.3.1. O critério de convocação dos **SUPLENTE**s, em caso de desistência ou não comparecimento dos **APROVADOS**, deverá seguir os parâmetros de preferência da vaga e nota, desde que existam **SUPLENTE**s que atendam tais critérios.



12.4. A lista de candidatos **APROVADOS** e **SUPLENTE**S, assim como a lista dos candidatos **DESABILITADOS** por nota do ENEM, por documentos e por renda será encaminhada para aprovação da Diretoria da FAPES.

13. APROVAÇÃO E DIVULGAÇÃO DO RESULTADO PRELIMINAR DA SELEÇÃO

13.1. A Diretoria Executiva da FAPES aprovará o resultado preliminar da seleção.

13.2. O aviso do resultado da seleção será publicado no Diário Oficial do Estado e em Jornal de Grande Circulação do Estado do Espírito Santo.

13.3. O resultado do processo de seleção estará disponível na íntegra na página eletrônica da FAPES (www.fapes.es.gov.br), do Programa Nossa Bolsa (www.nossabolsa.es.gov.br) e na sede da FAPES, contendo a lista dos candidatos aprovados, dos suplentes, e dos desabilitados.

13.4. **O resultado do processo de seleção poderá ser alterado após a análise de recursos administrativos, previsto no item 14 deste Edital.**

14. RECURSOS ADMINISTRATIVOS

14.1. Caso o candidato tenha justificativa para contestar o resultado da seleção, poderá apresentar recurso administrativo em até 5 (cinco) dias úteis, contados do dia subsequente a data de publicação do aviso da divulgação do resultado preliminar no Diário Oficial do Espírito Santo.

14.1.1. **Não cabe na fase de recurso administrativo a inserção de documentos obrigatórios não entregues durante o processo de seleção do candidato à bolsa.**

14.1.2. Os recursos administrativos deverão ser encaminhados ao Conselho Científico-Administrativo da FAPES (CCAF), por meio do e-mail recursoadministrativo@fapes.es.gov.br e obedecer às disposições e prazos estabelecidos na Resolução FAPES nº 215/2018 e suas alterações, disponível na página eletrônica da FAPES.

15. HOMOLOGAÇÃO DO RESULTADO DO PROCESSO DE SELEÇÃO E REDISTRIBUIÇÃO DE VAGAS REMANESCENTES

15.1. A homologação do resultado do processo de seleção deste Edital cabe ao Conselho Científico Administrativo da FAPES - CCAF.

15.2. O aviso da homologação será publicado no Diário Oficial do Estado e em Jornal de Grande Circulação do Estado do Espírito Santo.

- 15.3.** O resultado homologado do processo de seleção estará disponível na íntegra na página eletrônica da FAPES (www.fapes.es.gov.br), do Programa Nossa Bolsa (www.nossabolsa.es.gov.br) e na sede da FAPES, contendo a relação dos candidatos aprovados, suplentes, e desabilitados.
- 15.4. Não haverá possibilidade de recursos administrativos após a homologação do resultado da seleção deste Edital.**
- 15.5.** Após a análise dos recursos apresentados, as vagas que não forem preenchidas por candidatos **classificados** ou **suplentes** poderão ser agrupadas ou divididas, formando modalidades de bolsa integral ou parcial, respectivamente, desde que para o mesmo curso, turno e IES, mantida a proporção financeira, a fim de serem preenchidas por suplentes, na ordem de classificação.
- 15.5.1.** 1 (uma) vaga na modalidade integral não preenchida poderá ser convertida em 2 (duas) vagas da modalidade parcial, para o mesmo curso, turno e IES, desde que a IES tenha esta vaga regular disponível para formação de turma.
- 15.5.2.** 2 (duas) vagas parciais não preenchidas poderão ser convertidas em 1 (uma) vaga Integral para o mesmo curso, turno e IES, desde que a IES tenha esta vaga regular disponível para formação de turma.
- 15.5.3.** A redistribuição respeitará o limite de recurso financeiro disponível para este edital.

16. CONCESSÃO DA BOLSA

- 16.1.** Somente poderá ser concedida a bolsa ao candidato que se enquadrar em todas as situações abaixo, dentro do prazo previsto para matrícula na IES:
- a) ter sido aprovado no presente processo seletivo de ingresso ao Programa Nossa Bolsa;
 - b) estar em dia com suas obrigações fiscais nas esferas federal, estadual, municipal, bem como com a justiça trabalhista;
 - c) não estar matriculado em outro curso de ensino superior e, se estiver matriculado, efetuar o cancelamento da matrícula antes da assinatura do Termo de Adesão ao Termo de Outorga do Programa Nossa Bolsa;
 - d) não usufruir de outros programas de bolsa de graduação e nem possuir financiamento estudantil.
- 16.2.** O candidato **APROVADO** será convocado por e-mail pela **IES** para realizar sua matrícula no curso para o qual foi selecionado, e assinar o Termo de Adesão (**Anexo XII**) ao Termo de Outorga do Programa Nossa Bolsa (**Anexo XI**) na IES, no prazo de 72 (setenta e duas) horas, contado a partir do dia subsequente ao do recebimento do e-mail.
- 16.2.1.** O não comparecimento do candidato na IES para assinatura do Termo de Adesão no prazo estabelecido, acarretará na perda da bolsa e na convocação do candidato suplente.

16.2.2. O candidato que desistir da adesão à bolsa antes de encerrado o prazo para assinatura do respectivo Termo, deverá comunicar justificadamente sua desistência à IES, de forma imediata, via e-mail, a fim de que a IES possa ter tempo hábil para a convocação do SUPLENTE.

16.3. Caso o candidato se enquadre em alguma das alíneas do item 16.1, “c” e “d”, deverá demonstrar no ato da assinatura do Termo de Adesão o pedido de desistência:

- a) do outro curso de graduação no qual esteja matriculado;
- b) do outro Programa de Bolsa;
- c) do financiamento estudantil.

16.4. É de responsabilidade do bolsista do Programa Nossa Bolsa efetivar sua matrícula no curso para o qual foi selecionado, obedecendo aos critérios da IES.

16.5. A FAPES não será responsável pela **não formação** de turma para o curso escolhido pelo candidato ao Programa Nossa Bolsa na IES pretendida.

16.6. O candidato aprovado que não conseguir ser inserido no Programa no turno escolhido, poderá obter a vaga, desde que no mesmo curso e na mesma IES em que foi selecionado, caso haja vaga em turno distinto, após a chamada de suplentes, finalizada a análise da documentação de todos os candidatos recebida na FAPES.

17. ACOMPANHAMENTO E MANUTENÇÃO DAS BOLSAS

17.1. As bolsas do semestre letivo serão mantidas para o semestre seguinte, até a conclusão do curso, desde que o beneficiário da bolsa cumpra as seguintes exigências:

- a) frequentar assiduamente as aulas, conforme legislação pertinente;
- b) obter aprovação de no mínimo de 75% (setenta e cinco por cento) das disciplinas cursadas no semestre na condição de bolsista;
- c) cursar todas as disciplinas previstas no semestre, proposta na grade curricular do curso, pela Instituição de Ensino Superior – IES;
- d) não efetuar trancamento de matrícula durante o período de vigência da bolsa, exceto para participação em programas universitários afins ou quando comprovado impedimento legal;
- e) apresentar e manter atualizada toda documentação de renda do bolsista e dos membros do grupo familiar, pelo SISTEMA do Programa Nossa Bolsa, endereço eletrônico: www.sistemanossabolsa.es.gov.br, para avaliação da manutenção da modalidade de bolsa INTEGRAL ou PARCIAL, na forma estabelecida em regulamento próprio;
- f) manter atualizado o cadastro pessoal junto à FAPES, principalmente o endereço residencial, endereço de e-mail e número de telefone;
- g) manter-se adimplente com seus compromissos acadêmicos, disciplinares e financeiros na instituição de ensino.

18. CANCELAMENTO DA BOLSA

18.1. A bolsa do beneficiário do Programa Nossa Bolsa será cancelada nos casos de:

- a) não cumprimento do previsto no item 17 deste Edital;
- b) morte do beneficiário;
- c) comprovada a falsidade nas informações necessárias à inscrição e inclusão no Programa Nossa Bolsa.
- d) desistência pelo aluno, devidamente formalizada junto à FAPES.

19. OBRIGAÇÕES

19.1. Do candidato à bolsa:

- a) observar os prazos estabelecidos neste Edital, bem como o acompanhamento de eventuais alterações por meio da página do Programa Nossa Bolsa na internet ou na FAPES;
- b) verificar junto à IES escolhida no ato de sua inscrição, o local e o horário para a entrega dos documentos exigidos neste Edital;
- c) requerer da IES a entrega da Declaração de Recebimento de Documentação do Candidato (conforme item 8.3.6 do presente Edital);
- d) manter e-mail atualizado para eventual comunicação por via eletrônica da FAPES aos candidatos acerca do processo seletivo do Programa Nossa Bolsa.

19.2. Da Instituição de Ensino Superior – IES:

- a) dispor de condições para recebimento da documentação dos candidatos;
- b) informar publicamente local, data e horário de atendimento;
- c) entregar a Declaração de Recebimento de Documentação do Candidato ao candidato à bolsa;
- d) entregar a documentação dos candidatos na FAPES nos prazos estabelecidos;
- e) convocar os candidatos aprovados para efetuar a matrícula e assinar o Termo de Adesão ao Termo de Outorga do Programa Nossa Bolsa dentro do prazo estabelecido no item 16.2;
- f) encaminhar à FAPES uma via do Termo de Adesão ao Termo de Outorga do Programa Nossa Bolsa devidamente assinado;
- g) informar a FAPES sobre vagas remanescentes para convocação de suplentes;
- h) manter cadastro atualizado dos bolsistas;



- i) manter atualizado o cadastro da instituição junto à FAPES, em especial os dados bancários (nome do banco, a agência e o número da conta) para recebimento do recurso financeiro correspondente à bolsa;
- j) informar eventuais descumprimentos de requisitos do bolsista para manutenção da bolsa;
- k) prestar esclarecimentos ao bolsista e, no que couber, encaminhá-lo à Secretaria Executiva do Programa Nossa Bolsa;
- l) prestar informações à FAPES sempre que solicitado.
- m) realizar a matrícula conforme as exigências do Edital e informar à FAPES qualquer indisponibilidade de disciplina da grade regular para o bolsista.

19.3. Da FAPES:

- a) realizar o pagamento das bolsas no valor aprovado, em favor dos bolsistas selecionados no Edital e matriculados nas respectivas IES;
- b) realizar a renovação semestral das bolsas respeitando os critérios previstos no Edital;
- c) manter o Sistema Nossa Bolsa em operação para registro das disciplinas e notas do aluno bolsista, para apoio à informação dos critérios de manutenção da Bolsa.

20. DISPOSIÇÕES FINAIS

- 20.1.** É facultado à FAPES solicitar quaisquer outros documentos, eventualmente, julgados necessários à comprovação das informações prestadas pelo candidato, referentes a este ou aos membros de seu grupo familiar.
- 20.2.** Os bolsistas deverão iniciar obrigatoriamente suas atividades acadêmicas no ano de 2019. Perderá o direito à bolsa o bolsista matriculado que não iniciar suas atividades.
- 20.3.** Se comprovada a falsidade nas informações prestadas ao Programa Nossa Bolsa, serão aplicadas as sanções penais, civis e administrativas cabíveis, na forma da lei, assegurado o contraditório e a ampla defesa.
- 20.4.** As IES que optarem por efetuar processo próprio de seleção somente poderão convocar o candidato para realização do mesmo, após a divulgação do resultado da homologação do processo de seleção do Programa Nossa Bolsa. As IES deverão convocar formalmente os bolsistas com prazo mínimo de 72 (setenta e duas) horas de antecedência do referido processo de seleção, devendo os mesmos não ser mais rigorosos do que aqueles aplicados aos candidatos selecionados em seus processos seletivos regulares, ficando vedada a cobrança de qualquer tipo de taxa.



- 20.5.** Os bolsistas deverão, quando for o caso, ser ressarcidos pelas respectivas IES das parcelas da semestralidade relativas ao 1º (primeiro) semestre de 2019 por ele já pagas.
- 20.6.** Os encargos educacionais dos bolsistas beneficiados com bolsa na modalidade parcial deverão considerar todos os descontos oferecidos pela IES para participação no Programa.
- 20.7.** O presente Edital poderá ser revogado ou anulado, no todo ou em parte, por motivo de interesse público ou exigência legal, sem que isso implique direito à indenização ou reclamação de qualquer natureza.
- 20.8.** Os casos omissos, ou eventuais dúvidas de interpretação do presente Edital serão esclarecidos pela Diretoria Executiva da FAPES, ouvido o Comitê Gestor do Programa Nossa Bolsa.

Vitória, de 14 de dezembro de 2018.

José Antonio Bof Buffon
Diretor Presidente da FAPES

ANEXO I

QUADRO DE VAGAS

LISTA DE VAGAS											
1 - O valor da bolsa poderá ser reajustado, anualmente pela Fapes, após o 1º ano de curso de acordo com disponibilidade orçamentária estadual e aprovação do Comitê Gestor do Programa Nossa Bolsa.											
MUNICÍPIO	Instituição de Ensino Superior	CURSO	TIPO DO CURSO	TIPO DA BOLSA	TURNO	SEMESTRE	Total de Vagas	Afrodesscendentes	Ocupação Social	Sem preferência	VALOR NOSSA BOLSA
VITÓRIA	CET - FAESA	Tecnologia em Comércio Exterior	PRESENCIAL	INTEGRAL	NOTURNO	1º	4	1	1	2	R\$ 469,30
		Tecnologia em Gestão Comercial	PRESENCIAL	INTEGRAL	NOTURNO	1º	4	1	1	2	R\$ 469,30
		Tecnologia em Gestão de Recursos Humanos	PRESENCIAL	INTEGRAL	NOTURNO	1º	5	1	1	3	R\$ 469,30
		Tecnologia e Gestão Financeira	PRESENCIAL	INTEGRAL	NOTURNO	1º	4	1	1	2	R\$ 469,30
		Tecnologia em Logística	PRESENCIAL	INTEGRAL	NOTURNO	1º	5	1	1	3	R\$ 469,30
VITÓRIA	EMESCAM	Enfermagem	PRESENCIAL	INTEGRAL	MATUTINO	1º	8	2	2	4	R\$ 927,36
		Fisioterapia	PRESENCIAL	INTEGRAL	MATUTINO	1º	8	2	2	4	R\$ 883,44
		Serviço Social	PRESENCIAL	INTEGRAL	NOTURNO	1º	8	2	2	4	R\$ 581,00
		Enfermagem	PRESENCIAL	PARCIAL	MATUTINO	1º	2	0	0	2	R\$ 463,68
		Fisioterapia	PRESENCIAL	PARCIAL	MATUTINO	1º	2	0	0	2	R\$ 441,72
		Serviço Social	PRESENCIAL	PARCIAL	NOTURNO	1º	2	0	0	2	R\$ 290,50
SANTA TERESA	ESFA	Biomedicina	PRESENCIAL	INTEGRAL	NOTURNO	1º	15	3	3	9	R\$ 852,04
		Educação Física Licenciatura	PRESENCIAL	INTEGRAL	NOTURNO	1º	15	3	3	9	R\$ 725,98
		Medicina Veterinária	PRESENCIAL	INTEGRAL	INTEGRAL	1º	10	2	2	6	R\$ 1.150,24
		Odontologia	PRESENCIAL	INTEGRAL	INTEGRAL	1º	3	1	1	1	R\$ 1.774,79
VILA VELHA	ESTÁCIO DE SÁ VILA VELHA	Administração	PRESENCIAL	INTEGRAL	NOTURNO	1º	8	2	2	4	R\$ 574,80
		Pedagogia	PRESENCIAL	INTEGRAL	NOTURNO	1º	8	2	2	4	R\$ 463,32
		Administração	EAD	INTEGRAL	EAD	1º	8	3	3	2	R\$ 252,57
		Análise e Desenvolvimento de Sistemas	EAD	INTEGRAL	EAD	1º	8	3	3	2	R\$ 234,00
		História - Licenciatura	EAD	INTEGRAL	EAD	1º	8	3	3	2	R\$ 212,64
		Logística	EAD	INTEGRAL	EAD	1º	8	3	3	2	R\$ 234,00
VITÓRIA	ESTÁCIO DE SÁ VITÓRIA	Administração	PRESENCIAL	INTEGRAL	MATUTINO	1º	8	2	2	4	R\$ 482,04
		Direito	PRESENCIAL	INTEGRAL	MATUTINO	1º	8	2	2	4	R\$ 787,86
		Educação Física	PRESENCIAL	INTEGRAL	NOTURNO	1º	8	2	2	4	R\$ 643,01
		Fisioterapia	PRESENCIAL	INTEGRAL	MATUTINO	1º	8	2	2	4	R\$ 707,37
		Jornalismo	PRESENCIAL	INTEGRAL	MATUTINO	1º	4	1	1	2	R\$ 594,68
		Publicidade e Propaganda	PRESENCIAL	INTEGRAL	MATUTINO	1º	4	1	1	2	R\$ 643,01
		Administração	PRESENCIAL	PARCIAL	MATUTINO	1º	2	0	0	2	R\$ 241,02
		Direito	PRESENCIAL	PARCIAL	MATUTINO	1º	2	0	0	2	R\$ 393,93



		Análise e Desenvolvimento de Sistemas	EAD	INTEGRAL	EAD	1º	8	2	2	4	R\$ 234,00
		Engenharia de Produção	SEMIPRESENCIAL	INTEGRAL	SEMIPRESENCIAL	1º	3	1	1	1	R\$ 556,21
		Engenharia Elétrica	SEMIPRESENCIAL	INTEGRAL	SEMIPRESENCIAL	1º	3	1	1	1	R\$ 556,21
		Logística	EAD	INTEGRAL	EAD	1º	5	1	1	3	R\$ 234,00
		Pedagogia	EAD	INTEGRAL	EAD	1º	8	2	2	4	R\$ 252,57
CARIACI CA	PIO XII	Biomedicina	PRESENCIAL	INTEGRAL	NOTURNO	1º	5	1	1	3	R\$ 820,30
		Direito	PRESENCIAL	INTEGRAL	NOTURNO	1º	6	1	1	4	R\$ 647,40
		Administração	PRESENCIAL	INTEGRAL	NOTURNO	1º	6	1	1	4	R\$ 509,60
		Ciências Contábeis	PRESENCIAL	INTEGRAL	NOTURNO	1º	6	1	1	4	R\$ 509,60
		Comércio Exterior	PRESENCIAL	INTEGRAL	NOTURNO	1º	4	1	1	2	R\$ 509,60
		Direito	PRESENCIAL	PARCIAL	NOTURNO	1º	2	0	0	2	R\$ 323,70
ARACRU Z	FAACZ	Administração	PRESENCIAL	INTEGRAL	NOTURNO	1º	18	3	3	12	R\$ 561,90
		Ciências Contábeis	PRESENCIAL	INTEGRAL	NOTURNO	1º	15	3	3	9	R\$ 498,92
		Direito	PRESENCIAL	INTEGRAL	NOTURNO	1º	15	3	3	9	R\$ 803,30
		Engenharia Mecânica	PRESENCIAL	INTEGRAL	NOTURNO	1º	15	3	3	9	R\$ 931,80
		Pedagogia	PRESENCIAL	INTEGRAL	NOTURNO	1º	15	3	3	9	R\$ 460,09
SERRA	FABRA	Administração	PRESENCIAL	INTEGRAL	MATUTINO	1º	6	1	1	4	R\$ 485,34
		Administração	PRESENCIAL	INTEGRAL	NOTURNO	1º	10	2	2	6	R\$ 485,34
		Ciências Contábeis	PRESENCIAL	INTEGRAL	MATUTINO	1º	6	1	1	4	R\$ 485,34
		Ciências Contábeis	PRESENCIAL	INTEGRAL	NOTURNO	1º	10	2	2	6	R\$ 485,34
		Letras Português	PRESENCIAL	INTEGRAL	NOTURNO	1º	6	1	1	4	R\$ 397,86
		Letras-Inglês	PRESENCIAL	INTEGRAL	NOTURNO	1º	4	1	1	2	R\$ 397,86
		Pedagogia	PRESENCIAL	INTEGRAL	NOTURNO	1º	6	1	1	4	R\$ 397,86
		Pedagogia	PRESENCIAL	INTEGRAL	MATUTINO	1º	6	1	1	4	R\$ 397,86
		Pedagogia - Licenciatura	PRESENCIAL	INTEGRAL	NOTURNO	1º	10	2	2	6	R\$ 397,86
		Pedagogia - Licenciatura	PRESENCIAL	INTEGRAL	MATUTINO	1º	6	1	1	4	R\$ 397,86
		Sistemas de Informação	PRESENCIAL	INTEGRAL	NOTURNO	1º	6	1	1	4	R\$ 576,72
		Teologia	PRESENCIAL	INTEGRAL	NOTURNO	1º	3	1	1	1	R\$ 298,08
VITÓRIA	FAESA - CAMPUS I	Ciência da Computação	PRESENCIAL	INTEGRAL	NOTURNO	1º	8	2	2	4	R\$ 716,80
		Design de Moda e Vestuário	PRESENCIAL	INTEGRAL	MATUTINO	1º	8	2	2	4	R\$ 629,30
		Engenharia da Computação	PRESENCIAL	INTEGRAL	NOTURNO	1º	4	1	1	2	R\$ 996,10
		Engenharia de Produção	PRESENCIAL	INTEGRAL	NOTURNO	1º	13	3	3	7	R\$ 996,10
		Sistemas de Informação	PRESENCIAL	INTEGRAL	NOTURNO	1º	8	2	2	4	R\$ 637,00
		Ciência da Computação	PRESENCIAL	PARCIAL	NOTURNO	1º	2	0	0	2	R\$ 358,40
		Design de Moda e Vestuário	PRESENCIAL	PARCIAL	MATUTINO	1º	2	0	0	2	R\$ 314,65
		Engenharia da Computação	PRESENCIAL	PARCIAL	NOTURNO	1º	2	0	0	2	R\$ 498,05
		Engenharia de Produção	PRESENCIAL	PARCIAL	NOTURNO	1º	3	1	1	1	R\$ 498,05
		Sistemas de Informação	PRESENCIAL	PARCIAL	NOTURNO	1º	2	0	0	2	R\$ 318,50
VITÓRIA	FAESA - CAMPUS II	Arquitetura e Urbanismo	PRESENCIAL	INTEGRAL	Noturno	1º	13	3	3	7	R\$ 954,80
		Ciências Biológicas	PRESENCIAL	INTEGRAL	Matutino	1º	13	3	3	7	R\$ 660,10
		Enfermagem	PRESENCIAL	INTEGRAL	Noturno	1º	13	3	3	7	R\$ 672,00



		Engenharia Civil	PRESENCIAL	INTEGRAL	Noturno	1º	13	3	3	7	R\$ 996,10
		Engenharia Elétrica	PRESENCIAL	INTEGRAL	Noturno	1º	5	1	1	3	R\$ 996,10
		Engenharia Mecânica	PRESENCIAL	INTEGRAL	Noturno	1º	10	2	2	6	R\$ 996,10
		Jornalismo	PRESENCIAL	INTEGRAL	Matutino	1º	9	2	2	5	R\$ 676,90
		Psicologia	PRESENCIAL	INTEGRAL	Noturno	1º	10	2	2	6	R\$ 891,80
		Arquitetura e Urbanismo	PRESENCIAL	PARCIAL	Noturno	1º	1	0	0	1	R\$ 477,40
		Ciências Biológicas	PRESENCIAL	PARCIAL	Matutino	1º	2	0	0	2	R\$ 330,05
		Enfermagem	PRESENCIAL	PARCIAL	Noturno	1º	2	0	0	2	R\$ 336,00
		Engenharia Civil	PRESENCIAL	PARCIAL	Noturno	1º	2	0	0	2	R\$ 498,05
		Engenharia Elétrica	PRESENCIAL	PARCIAL	Noturno	1º	2	0	0	2	R\$ 498,05
		Engenharia Mecânica	PRESENCIAL	PARCIAL	Noturno	1º	2	0	0	2	R\$ 498,05
		Jornalismo	PRESENCIAL	PARCIAL	Matutino	1º	2	0	0	2	R\$ 338,45
		Psicologia	PRESENCIAL	PARCIAL	Noturno	1º	2	0	0	2	R\$ 445,90
ALEGRE	FAFIA	História	PRESENCIAL	INTEGRAL	NOTURNO	1º	12	2	2	8	R\$ 279,73
		Letras Português/Inglês	PRESENCIAL	INTEGRAL	NOTURNO	1º	12	2	2	8	R\$ 279,73
		Matemática	PRESENCIAL	INTEGRAL	NOTURNO	1º	12	2	2	8	R\$ 279,73
		Pedagogia	PRESENCIAL	INTEGRAL	NOTURNO	1º	12	2	2	8	R\$ 279,73
		Psicologia	PRESENCIAL	INTEGRAL	NOTURNO	1º	12	2	2	8	R\$ 598,02
SANTA MARIA DE JETIBÁ	FARESE	Administração	PRESENCIAL	INTEGRAL	NOTURNO	1º	10	2	2	6	R\$ 475,42
		Ciências Contábeis	PRESENCIAL	INTEGRAL	NOTURNO	1º	10	2	2	6	R\$ 475,42
		Engenharia Ambiental e Sanitária	PRESENCIAL	INTEGRAL	NOTURNO	1º	8	2	2	4	R\$ 754,81
		Pedagogia	PRESENCIAL	INTEGRAL	NOTURNO	1º	10	2	2	6	R\$ 475,42
SERRA	FASERRA	Ciências Contábeis	PRESENCIAL	INTEGRAL	NOTURNO	1º	20	5	5	10	R\$ 442,50
SÃO GABRIEL DA PALHA	FASG	Análise e Desenvolvimento de Sistemas	PRESENCIAL	INTEGRAL	Noturno	1º	16	3	3	10	R\$ 458,91
		Pedagogia	PRESENCIAL	INTEGRAL	Noturno	1º	15	3	3	9	R\$ 458,91
Venda Nova do Imigrant e	FAVENI	Administração	PRESENCIAL	INTEGRAL	Noturno	1º	6	1	1	4	R\$ 593,44
	FAVENI	Ciências Contábeis	PRESENCIAL	INTEGRAL	Noturno	1º	8	2	2	4	R\$ 593,44
	FAVENI	Pedagogia	PRESENCIAL	INTEGRAL	Noturno	1º	8	2	2	4	R\$ 475,88
VITÓRIA	FDV	Direito	PRESENCIAL	INTEGRAL	NOTURNO	2º	5	1	1	3	R\$ 1.715,00
VITÓRIA	FUCAPE	Administração	PRESENCIAL	INTEGRAL	NOTURNO	1º	5	1	1	3	R\$1.396,50
		Ciências Contábeis	PRESENCIAL	INTEGRAL	NOTURNO	1º	5	1	1	3	R\$1.396,50
		Ciências Econômicas	PRESENCIAL	INTEGRAL	NOTURNO	1º	5	1	1	3	R\$1.396,50
SÃO MATEUS	FVC	Administração	PRESENCIAL	INTEGRAL	NOTURNO	1º	10	2	2	6	R\$ 566,42
		Análise e Desenvolvimento de Sistemas	PRESENCIAL	INTEGRAL	NOTURNO	1º	10	2	2	6	R\$ 566,42
		Ciências Contábeis	PRESENCIAL	INTEGRAL	NOTURNO	1º	10	2	2	6	R\$ 513,45
		Direito	PRESENCIAL	INTEGRAL	NOTURNO	1º	8	2	2	4	R\$ 899,36
		Comunicação Social: Publicidade e Propaganda	PRESENCIAL	INTEGRAL	NOTURNO	1º	6	1	1	4	R\$ 528,68
		Pedagogia - Licenciatura	PRESENCIAL	INTEGRAL	NOTURNO	1º	10	2	2	6	R\$ 513,45
		Educação Física	PRESENCIAL	INTEGRAL	NOTURNO	1º	10	2	2	6	R\$ 606,63
		Enfermagem	PRESENCIAL	INTEGRAL	NOTURNO	1º	8	2	2	4	R\$ 739,54
		Administração	PRESENCIAL	INTEGRAL	NOTURNO	1º	5	1	1	3	R\$ 524,25



CACHOEIRO DE ITAPEMIRIM	MULTIVIX CACHOEIRO - UNES	Biomedicina	PRESENCIAL	INTEGRAL	NOTURNO	1º	5	1	1	3	R\$ 749,25
		Psicologia	PRESENCIAL	INTEGRAL	NOTURNO	1º	5	1	1	3	R\$ 749,25
CARIACICA	MULTIVIX CARIACICA - SÃO GERALDO - FSG	Administração	PRESENCIAL	INTEGRAL	NOTURNO	1º	6	1	1	4	R\$ 449,25
		Direito	PRESENCIAL	INTEGRAL	NOTURNO	1º	6	1	1	4	R\$ 629,25
CASTELO	MULTIVIX CASTELO - FACASTELO	Administração	PRESENCIAL	INTEGRAL	NOTURNO	1º	5	1	1	3	R\$ 475,20
		Direito	PRESENCIAL	INTEGRAL	NOTURNO	1º	6	1	1	4	R\$ 666,75
		Medicina Veterinária	PRESENCIAL	INTEGRAL	INTEGRAL	1º	8	2	2	4	R\$ 992,07
NOVA VENÉCIA	MULTIVIX NOVA VENÉCIA	Administração	PRESENCIAL	INTEGRAL	NOTURNO	1º	6	1	1	4	R\$ 524,25
		Ciências Contábeis	PRESENCIAL	INTEGRAL	NOTURNO	1º	6	1	1	4	R\$ 524,25
		Direito	PRESENCIAL	INTEGRAL	NOTURNO	1º	6	1	1	4	R\$ 944,25
		Enfermagem	PRESENCIAL	INTEGRAL	NOTURNO	1º	10	2	2	6	R\$ 674,25
SÃO MATEUS	MULTIVIX SÃO MATEUS	Administração	PRESENCIAL	INTEGRAL	NOTURNO	1º	8	2	2	4	R\$ 524,25
		Engenharia Civil	PRESENCIAL	INTEGRAL	NOTURNO	1º	8	2	2	4	R\$ 599,25
		Engenharia Mecânica	PRESENCIAL	INTEGRAL	NOTURNO	1º	8	2	2	4	R\$ 599,25
SERRA	MULTIVIX SERRA	Administração	PRESENCIAL	INTEGRAL	NOTURNO	1º	7	1	1	5	R\$ 449,25
VITÓRIA	MULTIVIX VITÓRIA	Arquitetura e Urbanismo	PRESENCIAL	INTEGRAL	Matutino	1º	5	1	1	3	R\$ 899,25
		Enfermagem	PRESENCIAL	INTEGRAL	Matutino	1º	5	1	1	3	R\$ 642,75
		Engenharia Civil	PRESENCIAL	INTEGRAL	Noturno	1º	8	2	2	4	R\$ 749,25
		Engenharia Elétrica	PRESENCIAL	INTEGRAL	Noturno	1º	8	2	2	4	R\$ 749,25
		Farmácia	PRESENCIAL	INTEGRAL	Matutino	1º	5	1	1	3	R\$ 642,75
		Psicologia	PRESENCIAL	INTEGRAL	Matutino	1º	8	2	2	4	R\$ 749,25
VILA VELHA	NOVO MILÊNIO	Administração	PRESENCIAL	INTEGRAL	NOTURNO	1º	20	5	5	10	R\$ 465,16
		Direito	PRESENCIAL	INTEGRAL	NOTURNO	1º	14	3	3	8	R\$ 660,33
		Engenharia Elétrica	PRESENCIAL	INTEGRAL	NOTURNO	1º	14	3	3	8	R\$ 672,02
		Enfermagem	PRESENCIAL	INTEGRAL	NOTURNO	1º	4	1	1	2	R\$ 798,96
		Pedagogia	PRESENCIAL	INTEGRAL	NOTURNO	1º	15	3	3	9	R\$ 464,22
		Tecnologia em Gastronomia	PRESENCIAL	INTEGRAL	NOTURNO	1º	14	3	3	8	R\$ 697,85
GUARAPARI	PITÁGORAS GUARAPARI	Administração	PRESENCIAL	INTEGRAL	NOTURNO	1º	8	2	2	4	R\$ 488,60
		Comunicação Social - Publicidade e Propaganda	PRESENCIAL	INTEGRAL	NOTURNO	1º	8	2	2	4	R\$ 537,60
		Direito	PRESENCIAL	INTEGRAL	NOTURNO	1º	8	2	2	4	R\$ 698,60
		Educação Física	PRESENCIAL	INTEGRAL	NOTURNO	1º	8	2	2	4	R\$ 698,60
		Engenharia Elétrica	PRESENCIAL	INTEGRAL	NOTURNO	1º	8	2	2	4	R\$ 838,60
		Farmácia	PRESENCIAL	INTEGRAL	NOTURNO	1º	8	2	2	4	R\$ 661,50
		Pedagogia	PRESENCIAL	INTEGRAL	NOTURNO	1º	8	2	2	4	R\$ 383,60
VITÓRIA	SABERES	História	PRESENCIAL	INTEGRAL	NOTURNO	1º	12	2	2	8	R\$ 469,00
		Letras Português/Inglês	PRESENCIAL	INTEGRAL	NOTURNO	1º	12	2	2	8	R\$ 469,00
		Pedagogia	PRESENCIAL	INTEGRAL	NOTURNO	1º	12	2	2	8	R\$ 435,50
VITÓRIA	SALESIANA	Administração	PRESENCIAL	INTEGRAL	NOTURNO	1º	10	2	2	6	R\$ 501,12
		Arquitetura e Urbanismo	PRESENCIAL	INTEGRAL	NOTURNO	1º	10	2	2	6	R\$ 823,68
		Ciências Biológicas	PRESENCIAL	INTEGRAL	NOTURNO	1º	8	2	2	4	R\$ 567,68



		Ciências Biológicas - Licenciatura	PRESENCIAL	INTEGRAL	NOTURNO	1º	8	2	2	4	R\$ 567,68
		Ciências Contábeis	PRESENCIAL	INTEGRAL	NOTURNO	1º	10	2	2	6	R\$ 510,72
		Educação Física Licenciatura	PRESENCIAL	INTEGRAL	NOTURNO	1º	10	2	2	6	R\$ 664,32
		Engenharia Civil	PRESENCIAL	INTEGRAL	NOTURNO	1º	10	2	2	6	R\$ 853,80
		Engenharia de Produção	PRESENCIAL	INTEGRAL	NOTURNO	1º	10	2	2	6	R\$ 701,40
		Enfermagem	PRESENCIAL	INTEGRAL	NOTURNO	1º	10	2	2	6	R\$ 791,04
		Farmácia	PRESENCIAL	INTEGRAL	NOTURNO	1º	10	2	2	6	R\$ 656,00
		Filosofia	PRESENCIAL	INTEGRAL	MATUTINO	1º	6	1	1	4	R\$ 567,04
		Fisioterapia	PRESENCIAL	INTEGRAL	NOTURNO	1º	10	2	2	6	R\$ 655,36
		Nutrição	PRESENCIAL	INTEGRAL	NOTURNO	1º	10	2	2	6	R\$ 779,52
		Psicologia	PRESENCIAL	INTEGRAL	MATUTINO	1º	10	2	2	6	R\$ 841,60
		Serviço Social	PRESENCIAL	INTEGRAL	NOTURNO	1º	10	2	2	6	R\$ 486,40
		Sistemas de Informação	PRESENCIAL	INTEGRAL	NOTURNO	1º	10	2	2	6	R\$ 524,80
		Administração	PRESENCIAL	PARCIAL	NOTURNO	1º	1	0	0	1	R\$ 250,56
		Ciências Contábeis	PRESENCIAL	PARCIAL	NOTURNO	1º	1	0	0	1	R\$ 255,36
		Enfermagem	PRESENCIAL	PARCIAL	NOTURNO	1º	1	0	0	1	R\$ 395,52
		Farmácia	PRESENCIAL	PARCIAL	NOTURNO	1º	1	0	0	1	R\$ 328,00
		Nutrição	PRESENCIAL	PARCIAL	NOTURNO	1º	1	0	0	1	R\$ 389,76
		Psicologia	PRESENCIAL	PARCIAL	MATUTINO	1º	1	0	0	1	R\$ 420,80
		Sistemas de Informação	PRESENCIAL	PARCIAL	NOTURNO	1º	1	0	0	1	R\$ 262,40
CACHOEIRO DE ITAPEMIRIM	SÃO CAMILO	Administração	PRESENCIAL	INTEGRAL	NOTURNO	1º	12	2	2	8	R\$ 511,00
		Ciências Contábeis	PRESENCIAL	INTEGRAL	NOTURNO	1º	12	2	2	8	R\$ 469,00
		Direito	PRESENCIAL	INTEGRAL	NOTURNO	1º	15	3	3	9	R\$ 594,30
		Educação Física Licenciatura	PRESENCIAL	INTEGRAL	NOTURNO	1º	10	2	2	6	R\$ 698,60
		Enfermagem	PRESENCIAL	INTEGRAL	NOTURNO	1º	12	2	2	8	R\$ 783,22
		Engenharia Civil	PRESENCIAL	INTEGRAL	NOTURNO	1º	10	2	2	6	R\$ 811,72
		Farmácia	PRESENCIAL	INTEGRAL	NOTURNO	1º	10	2	2	6	R\$ 764,26
		Fisioterapia	PRESENCIAL	INTEGRAL	NOTURNO	1º	12	2	2	8	R\$ 786,98
		História	PRESENCIAL	INTEGRAL	NOTURNO	1º	10	2	2	6	R\$ 383,60
		Letras-Inglês	PRESENCIAL	INTEGRAL	NOTURNO	1º	10	2	2	6	R\$ 383,60
		Nutrição	PRESENCIAL	INTEGRAL	NOTURNO	1º	12	2	2	8	R\$ 778,68
		Pedagogia	PRESENCIAL	INTEGRAL	NOTURNO	1º	15	3	3	9	R\$ 383,60
		Psicologia	PRESENCIAL	INTEGRAL	NOTURNO	1º	10	2	2	6	R\$ 748,30
		Ciências Biológicas - Licenciatura	PRESENCIAL	INTEGRAL	NOTURNO	1º	10	2	2	6	R\$ 490,00
		Gastronomia - Tecnólogo	PRESENCIAL	INTEGRAL	NOTURNO	1º	6	1	1	4	R\$ 660,10
		Administração	PRESENCIAL	PARCIAL	NOTURNO	1º	2	0	0	2	R\$ 255,50
		Ciências Contábeis	PRESENCIAL	PARCIAL	NOTURNO	1º	2	0	0	2	R\$ 234,50
		Direito	PRESENCIAL	PARCIAL	NOTURNO	1º	2	0	0	2	R\$ 297,15
		Enfermagem	PRESENCIAL	PARCIAL	NOTURNO	1º	2	0	0	2	R\$ 391,61
		Engenharia Civil	PRESENCIAL	PARCIAL	NOTURNO	1º	2	0	0	2	R\$ 405,86
SERRA	UCL	Administração	PRESENCIAL	INTEGRAL	NOTURNO	1º	4	1	1	2	R\$ 546,00
		Engenharia Civil	PRESENCIAL	INTEGRAL	NOTURNO	1º	5	1	1	3	R\$ 997,50



		Engenharia de Produção	PRESENCIAL	INTEGRAL	NOTURNO	1º	5	1	1	3	R\$ 997,50
		Engenharia Mecânica	PRESENCIAL	INTEGRAL	NOTURNO	1º	4	1	1	2	R\$ 997,50
		Sistemas de Informação	PRESENCIAL	INTEGRAL	NOTURNO	1º	6	1	1	4	R\$ 630,00
		Engenharia Biomédica	PRESENCIAL	INTEGRAL	NOTURNO	1º	5	1	1	3	R\$ 997,50
		Engenharia de Controle e Automação	PRESENCIAL	INTEGRAL	NOTURNO	1º	4	1	1	2	R\$ 997,50
		Engenharia Química	PRESENCIAL	INTEGRAL	NOTURNO	1º	4	1	1	2	R\$ 997,50
COLATINA	UNESC COLATINA	Administração	PRESENCIAL	INTEGRAL	NOTURNO	1º	4	1	1	2	R\$ 607,99
		Arquitetura e Urbanismo	PRESENCIAL	INTEGRAL	NOTURNO	1º	4	1	1	2	R\$ 1.166,77
		Nutrição	PRESENCIAL	INTEGRAL	NOTURNO	1º	4	1	1	2	R\$ 1.050,09
		Pedagogia	PRESENCIAL	INTEGRAL	NOTURNO	1º	4	1	1	2	R\$ 512,48
		Sistemas de Informação	PRESENCIAL	INTEGRAL	NOTURNO	1º	4	1	1	2	R\$ 725,18
SERRA	UNESC SERRA	Administração	PRESENCIAL	INTEGRAL	NOTURNO	1º	4	1	1	2	R\$ 563,35
		Ciências Contábeis	PRESENCIAL	INTEGRAL	NOTURNO	1º	4	1	1	2	R\$ 563,35
		Direito	PRESENCIAL	INTEGRAL	NOTURNO	1º	4	1	1	2	R\$ 898,07
		Pedagogia	PRESENCIAL	INTEGRAL	NOTURNO	1º	4	1	1	2	R\$ 478,31
VILA VELHA	UVV	Administração	PRESENCIAL	INTEGRAL	NOTURNO	1º	4	1	1	2	R\$ 619,25
		Arquitetura e Urbanismo	PRESENCIAL	INTEGRAL	MATUTINO	1º	4	1	1	2	R\$ 1.168,73
		Ciência da Computação	PRESENCIAL	INTEGRAL	MATUTINO	1º	5	1	1	3	R\$ 787,35
		Ciências Biológicas	PRESENCIAL	INTEGRAL	MATUTINO	1º	5	1	1	3	R\$ 717,58
		Ciências Contábeis	PRESENCIAL	INTEGRAL	NOTURNO	1º	6	1	1	4	R\$ 601,81
		Direito	PRESENCIAL	INTEGRAL	NOTURNO	1º	8	2	2	4	R\$ 1.131,47
		Educação Física	PRESENCIAL	INTEGRAL	NOTURNO	1º	4	1	1	2	R\$ 780,21
		Enfermagem	PRESENCIAL	INTEGRAL	MATUTINO	1º	8	2	2	4	R\$ 754,84
		Engenharia Civil	PRESENCIAL	INTEGRAL	MATUTINO	1º	4	1	1	2	R\$ 1.151,29
		Engenharia de Produção	PRESENCIAL	INTEGRAL	MATUTINO	1º	6	1	1	4	R\$ 1.151,29
		Engenharia Elétrica	PRESENCIAL	INTEGRAL	MATUTINO	1º	4	1	1	2	R\$ 1.151,29
		Engenharia Mecânica	PRESENCIAL	INTEGRAL	MATUTINO	1º	7	1	1	5	R\$ 1.151,29
		Engenharia Química	PRESENCIAL	INTEGRAL	MATUTINO	1º	7	1	1	5	R\$ 1.151,29
		Farmácia	PRESENCIAL	INTEGRAL	NOTURNO	1º	6	1	1	4	R\$ 731,85
		Fisioterapia	PRESENCIAL	INTEGRAL	MATUTINO	1º	6	1	1	4	R\$ 833,34
		Fonoaudiologia	PRESENCIAL	INTEGRAL	MATUTINO	1º	6	1	1	4	R\$ 661,05
		Jornalismo	PRESENCIAL	INTEGRAL	MATUTINO	1º	4	1	1	2	R\$ 738,98
		Medicina Veterinária	PRESENCIAL	INTEGRAL	VESPERTINO	1º	6	1	1	4	R\$ 1.466,87
		Nutrição	PRESENCIAL	INTEGRAL	MATUTINO	1º	5	1	1	3	R\$ 890,43
		Psicologia	PRESENCIAL	INTEGRAL	NOTURNO	1º	6	1	1	4	R\$ 1.062,49
		Publicidade e Propaganda	PRESENCIAL	INTEGRAL	NOTURNO	1º	6	1	1	4	R\$ 738,98
		Relações Internacionais	PRESENCIAL	INTEGRAL	MATUTINO	1º	4	1	1	2	R\$ 662,10
		Arquitetura e Urbanismo	PRESENCIAL	PARCIAL	MATUTINO	1º	2	0	0	2	R\$ 584,37
		Ciência da Computação	PRESENCIAL	PARCIAL	MATUTINO	1º	2	0	0	2	R\$ 393,68
Ciências Contábeis	PRESENCIAL	PARCIAL	NOTURNO	1º	2	0	0	2	R\$ 300,90		
Enfermagem	PRESENCIAL	PARCIAL	MATUTINO	1º	2	0	0	2	R\$ 377,42		



	Engenharia de Produção	PRESENCIAL	PARCIAL	MATUTINO	1º	2	0	0	2	R\$ 575,64
	Engenharia Elétrica	PRESENCIAL	PARCIAL	MATUTINO	1º	2	0	0	2	R\$ 575,64
	Engenharia Mecânica	PRESENCIAL	PARCIAL	MATUTINO	1º	2	0	0	2	R\$ 575,64
	Farmácia	PRESENCIAL	PARCIAL	NOTURNO	1º	2	0	0	2	R\$ 365,93
	Fisioterapia	PRESENCIAL	PARCIAL	MATUTINO	1º	2	0	0	2	R\$ 416,67
	Fonoaudiologia	PRESENCIAL	PARCIAL	MATUTINO	1º	2	0	0	2	R\$ 330,53
	Nutrição	PRESENCIAL	PARCIAL	MATUTINO	1º	2	0	0	2	R\$ 445,22
	Psicologia	PRESENCIAL	PARCIAL	NOTURNO	1º	2	0	0	2	R\$ 531,24
TOTAL						1686	342	342	1002	

ANEXO II

COMPOSIÇÃO DO GRUPO FAMILIAR

DEFINIÇÃO

Entende-se como “Grupo Familiar” a Unidade nuclear composta por uma ou mais pessoas, eventualmente ampliada por outras pessoas que contribuam para o rendimento ou tenham suas despesas atendidas por aquela unidade familiar, todas moradoras em um mesmo domicílio. Aplica-se igualmente aos grupos familiares nos quais ocorra união estável, inclusive homoafetiva.

Caso o grupo familiar informado se restrinja ao próprio estudante, este deverá comprovar percepção de renda própria que suporte seus gastos, condizente com seu padrão de vida e de consumo, sob pena de reprovação.

Será reprovado o estudante que informar grupo familiar com o qual não compartilhe o domicílio, salvo decisão **em contrário do coordenador do Programa Nossa Bolsa**, observada em qualquer caso a **obrigatoriedade de informar a renda de todos os membros do grupo familiar do qual dependa financeiramente.**

Os casos omissos referentes à análise sobre documentação do ‘grupo familiar’ e ‘renda familiar’, serão resolvidos pelo Comitê Gestor do Programa Nossa Bolsa.

A redação que detalha sobre grupo familiar e renda familiar bruta mensal per capita, que embasa este Edital, encontra-se na Resolução 016 de 13 de novembro de 2018.

A informação do Grupo Familiar do candidato será feita no momento da inscrição on-line e a comprovação dos dados informados na etapa de entrega de documentos, caso tenha sido habilitado, conforme item 8.3 do Edital.



ANEXO III

Relação de Documentação

(VIDE DETALHAMENTO DE CADA DOCUMENTO ABAIXO)

<u>I. DOCUMENTOS PESSOAIS DO CANDIDATO A BOLSA</u>	<i>I.1. COMPROVAÇÃO DE TODO O ENSINO MÉDIO EM ESCOLAS PÚBLICAS NO ESTADO DO ESPÍRITO SANTO; OU COMPROVAÇÃO DE TODO O ENSINO MÉDIO EM INSTITUIÇÃO PRIVADA, NA CONDIÇÃO DE BOLSISTA INTEGRAL DA RESPECTIVA INSTITUIÇÃO; OU COMPROVAÇÃO DE TER CURSADO ENSINO MÉDIO PARCIALMENTE EM ESCOLA DA REDE PÚBLICA E PARCIALMENTE EM INSTITUIÇÃO PRIVADA, NA CONDIÇÃO DE BOLSISTA INTEGRAL; OU COMPROVAÇÃO DE QUE TENHA CONCLUÍDO CURSO TÉCNICO EM UM DOS CENTROS ESTADUAIS DE EDUCAÇÃO TÉCNICA (CEETS) NO ESPÍRITO SANTO;</i>
	<i>I.2. COMPROVAÇÃO DE ESTADO CIVIL</i>
	<i>I.3. IDENTIFICAÇÃO</i>
	<i>I.4. COMPROVANTE DE RESIDENCIA</i>
	<i>I.5. CERTIDÕES DE REGULARIDADE FISCAL E TRABALHISTA</i>
	<i>I.6. COMPROVAÇÃO DO RESULTADO DO ENEM</i>
	<i>I.7. DECLARAÇÃO IMPOSTO RENDA</i>
<u>II. DOCUMENTOS PESSOAIS DE TODOS OS MEMBROS DO GRUPO FAMILIAR DO CANDIDATO À BOLSA</u>	<i>II.1. COMPROVAÇÃO DE ESTADO CIVIL</i>
	<i>II.2. IDENTIFICAÇÃO</i>
	<i>II.3. COMPROVANTE DE RESIDENCIA</i>
	<i>II.4. DECLARAÇÃO IMPOSTO DE RENDA.</i>
<u>III. COMPROVANTE DE RENDIMENTOS</u>	<i>III.1. PARA ASSALARIADOS</i>
	<i>III.2. ATIVIDADE RURAL</i>
	<i>III.3. APOSENTADOS E PENSIONISTAS</i>
	<i>III.4. AUTÔNOMOS/PROFISSIONAIS LIBERAIS</i>
	<i>III.5. SÓCIOS E DIRIGENTES DE EMPRESAS</i>
	<i>III.6. RENDIMENTOS DE ALUGUEL OU ARRENDAMENTO DE BENS MÓVEIS E IMÓVEIS</i>
	<i>III.7. SEM RENDA OU RECEBIMENTO DE DOAÇÃO POR TERCEIROS</i>
	<i>III.8. SERVIDOR PÚBLICO</i>
	<i>III.9. BENEFICIÁRIO DE PROGRAMA SOCIAL BOLSA FAMILIA</i>
<u>IV. CRITÉRIOS PARA APURAÇÃO DE RENDA COMPROVADA PELO CANDIDATO</u>	<i>IV.1. TIPOS DE COMPROVANTES DE RENDA</i>
	<i>IV.2. CONTRATO DE LOCAÇÃO OU ARRENDAMENTO DE BENS MÓVEIS E IMÓVEIS</i>
	<i>IV.3. EXTRATO PREVIDENCIÁRIO DO CNIS - CADASTRO NACIONAL DE INFORMAÇÕES SOCIAIS</i>
	<i>IV.4. EXTRATO DE FGTS</i>
	<i>IV.5. COMPROVANTE DE CONTRIBUIÇÃO AO INSS</i>
	<i>IV.6. EXTRATO DE PAGAMENTO DE BENEFÍCIO DO INSS</i>
	<i>IV.7. NOTAS FISCAIS DE VENDAS</i>
	<i>IV.8. COMPROVANTE DE PAGAMENTO DE PENSÃO ALIMENTÍCIA</i>

Para os membros do Grupo familiar menores de 14 (quatorze) anos somente será necessária a apresentação da Certidão de Nascimento.

DETALHAMENTO DOS DOCUMENTOS OBRIGATÓRIOS

I. DOCUMENTOS PESSOAIS DO CANDIDATO À BOLSA

I.1. COMPROVAÇÃO DE TODO O ENSINO MÉDIO EM ESCOLAS PÚBLICAS NO ESTADO DO ESPÍRITO SANTO; OU COMPROVAÇÃO DE TODO O ENSINO MÉDIO EM INSTITUIÇÃO PRIVADA, NA CONDIÇÃO DE BOLSISTA INTEGRAL DA RESPECTIVA INSTITUIÇÃO; OU COMPROVAÇÃO DE TER CURSADO ENSINO MÉDIO PARCIALMENTE EM ESCOLA DA REDE PÚBLICA E PARCIALMENTE EM INSTITUIÇÃO PRIVADA, NA CONDIÇÃO DE BOLSISTA INTEGRAL; OU COMPROVAÇÃO DE QUE TENHA CONCLUÍDO CURSO TÉCNICO EM UM DOS CENTROS ESTADUAIS DE EDUCAÇÃO TÉCNICA (CEETS) NO ESPÍRITO SANTO;(SOMENTE UM DOS DOCUMENTOS ABAIXO):

- a)** Histórico Escolar: cópia frente e verso, contendo as 03 (três) séries cursadas no Ensino Médio em escolas públicas no estado do Espírito Santo;
- b)** Declaração escolar: emitida pela escola pública na qual o candidato concluiu o ensino médio, com assinatura original do diretor(a), contendo o(s) nome(s) da(s) escola(s) pública(s) na(s) qual(is) o candidato cursou e concluiu o 1º, 2º e 3º anos do ensino médio. **Não pode ser cópia;**
- c)** Histórico Escolar: cópia frente e verso, contendo as 03 (três) séries cursadas no Ensino Médio em escolas públicas ou privadas no estado do Espírito Santo. **Declaração de Instituição privada que o candidato cursou como bolsista integral os anos que tenham sido cursados em escolas privadas;**
- d)** Declaração escolar: emitida pela escola privada na qual o candidato concluiu o ensino médio, com assinatura original do diretor(a), contendo o(s) nome(s) da(s) escola(s) privada(s) na(s) qual(is) o candidato cursou e concluiu o 1º, 2º e 3º anos do ensino médio. **Declaração de Instituição privada que o candidato cursou como bolsista integral os anos que tenham sido cursados em escolas privadas. Não pode ser cópia;**
- e)** Certificado de conclusão de curso técnico em instituição de ensino estadual CEET emitida pela escola técnica estadual, **cópia**, na qual o candidato concluiu o curso técnico, com assinatura original do diretor(a). **Não pode ser cópia;**
- f)** Certificado de conclusão com base no resultado do ENEM emitido pela SEDU/ES: cópia, frente e verso; ou
- g)** Certificação de competência do Ensino de Jovens e Adultos – EJA, emitida pelo Sistema Estadual de Ensino: cópia frente e verso, especificando todas as séries cursadas. Para este item **o candidato deverá apresentar declaração conforme ANEXO V.**

I.2. COMPROVAÇÃO DE ESTADO CIVIL (SOMENTE UM DOS DOCUMENTOS ABAIXO):

- a)** Certidão de Nascimento: para solteiro(a);
- b)** Certidão de Casamento: para casado(a), separado(a) judicialmente e divorciado(a), constando certidão de averbação. Caso o candidato não seja separado judicialmente, deverá enviar declaração datada, assinada, relatando a situação familiar atual;
- c)** Contrato de União Estável: para candidato(a), que vive em União Estável. **Não será aceita a Declaração de União Estável.**

I.3. IDENTIFICAÇÃO, CÓPIA AUTENTICADA PELA IES (SOMENTE UM DOS DOCUMENTOS ABAIXO JUNTAR DECLARAÇÃO Anexo VII EM CASO DE AUTODECLARADO AFRODESCENDENTE):

- a) Carteira de Identidade, fornecida pelos órgãos de segurança pública das Unidades da Federação;
- b) Carteira Nacional de Habilitação, novo modelo, no prazo de validade;
- c) Carteira Funcional, emitida por repartições públicas ou por órgãos de classe dos profissionais liberais, com fé pública reconhecida por Decreto;
- d) Identidade Militar, expedida pelas Forças Armadas ou forças auxiliares para seus membros ou dependentes;
- e) Registro Nacional de Estrangeiros (RNE);
- f) Passaporte, emitido no Brasil;
- g) Carteira do Trabalho e Previdência Social (CTPS).

I.4. COMPROVANTES DE RESIDÊNCIA (SOMENTE UM DOS DOCUMENTOS ABAIXO, JUNTAR DECLARAÇÃO EM CASO DE MORADOR DE TERRITÓRIO PARTICIPANTE DO PROGRAMA OCUPAÇÃO SOCIAL (Anexo X):

- a) Contas de água, gás, energia elétrica ou telefone, em nome do candidato à bolsa ou de membro do grupo familiar;
- b) Contrato de aluguel em vigor, com assinatura do proprietário do imóvel, acompanhado de um dos comprovantes de conta de água, gás, energia elétrica ou telefone em nome do proprietário do imóvel;
- c) Declaração do proprietário do imóvel confirmando a residência, acompanhada de um dos comprovantes de conta de água, gás, energia elétrica ou telefone em nome do proprietário do imóvel;
- d) Declaração anual do Imposto de Renda Pessoa Física (IRPF), em nome do candidato à bolsa ou de membro do grupo familiar;
- e) Demonstrativo ou comunicado do Instituto Nacional do Seguro Social (INSS) ou da Receita Federal do Brasil (RFB), em nome do candidato à bolsa ou de membro do grupo familiar;
- f) Contracheque emitido por órgão público, em nome do candidato à bolsa ou de membro do grupo familiar;
- g) Boleto bancário de mensalidade escolar, de mensalidade de plano de saúde, de condomínio ou de financiamento habitacional, em nome do candidato à bolsa ou de membro do grupo familiar;
- h) Fatura de cartão de crédito, em nome do candidato à bolsa ou de membro do grupo familiar;
- i) Extrato ou demonstrativo bancário de corrente, poupança, empréstimo ou aplicação financeira, em nome do candidato à bolsa ou de membro do grupo familiar;
- j) Extrato do Fundo de Garantia do Tempo de Serviço (FGTS), em nome do candidato à bolsa ou de membro do grupo familiar;
- k) Guia ou carnê do Imposto Predial e Territorial Urbano (IPTU) ou do Imposto sobre a Propriedade de Veículos Automotores (IPVA), em nome do candidato à bolsa ou de membro do grupo familiar.

I.5. CERTIDÕES DE REGULARIDADE FISCAL E TRABALHISTA (TODAS AS CERTIDÕES):

a) FEDERAL/PGFN

<http://servicos.receita.fazenda.gov.br/Servicos/certidao/CNDConjuntaInter/InformaNICertidao.asp?tipo=2> ;

b) ESTADUAL http://internet.sefaz.es.gov.br/agenciavirtual/area_publica/cnd/validacao.php ;

c) MUNICIPAL

No site ou junto a prefeitura do município de residência do beneficiário;

d) TRABALHISTA

<http://www.tst.jus.br/certidao> .

I.6. COMPROVAÇÃO DO RESULTADO DO ENEM

a) Comprovante retirado do site do Instituto Nacional de Estudos e Pesquisas - **INEP** do Exame Nacional do Ensino Médio – ENEM 2018 – **RESULTADO ENEM 2018**.

I.7. DECLARAÇÃO IMPOSTO RENDA

a) Cópia completa da declaração de Imposto sobre a Renda Pessoa Física – IRPF Exercício 2018, Ano Calendário 2017, acompanhada do recibo de entrega da declaração de ajuste anual. **SE NÃO DECLARAR**, documento retirado do site <http://www.receita.fazenda.gov.br/Aplicacoes/Atrjo/ConsRest/Atual.app/paginas/index.asp>, com a seguinte informação: **sua declaração não consta na base de dados da Receita Federal**.

II. DOCUMENTOS DOS MEMBROS DO GRUPO FAMILIAR DO CANDIDATO À BOLSA, CONFORME ITEM IV DO PRESENTE ANEXO

II.1. COMPROVAÇÃO DE ESTADO CIVIL (SOMENTE UM PARA CADA MEMBRO DO GRUPO FAMILIAR):

a) Certidão de Nascimento: para solteiro;

b) Certidão de Casamento: para casados, separados judicialmente e divorciados, constando certidão de averbação. Se os pais forem separados sem legalização e o candidato residir com a mãe e/ou pai, deverá apresentar uma declaração assinada pela mãe e/ou pai contendo o tempo de separação e a informação de recebimento ou não de pensão. Caso receba pensão deverá ser informado na declaração o valor recebido;

c) Declaração de União Estável: declaração assinada, datada e com firma reconhecida, informando a condição familiar atual, devendo ter a assinatura de duas pessoas como testemunhas que tenham conhecimento do fato;

d) Certidão de Óbito: Se pai e/ou a mãe forem falecidos o candidato deve entregar a cópia da Certidão de Óbito;

e) No caso de ausência, no grupo familiar, de um dos pais do estudante deverá ser apresentada declaração de duas pessoas da família até terceiro grau de parentesco ou tutor, com firma reconhecida, que atestem e descreva a situação fática específica.

II.2. IDENTIFICAÇÃO (SOMENTE UM PARA CADA MEMBRO DO GRUPO FAMILIAR):

- a) Idêntico ao item I.3, para cada membro do grupo familiar;
- b) Para membros do grupo familiar a Certidão de Nascimento pode ser utilizada como identificação.

II.3. COMPROVANTE DE RESIDENCIA

- a) Idêntico ao item I.4, para cada membro do grupo familiar.

II.4. DECLARAÇÃO IMPOSTO DE RENDA

- a) Cópia completa da declaração de Imposto sobre a Renda Pessoa Física – IRPF Exercício 2018, Ano Calendário 2017, acompanhada do recibo de entrega da declaração de ajuste anual. **SE NÃO DECLARAR,** documento retirado do site <http://www.receita.fazenda.gov.br/Aplicacoes/Atrjo/ConsRest/Atual.app/paginas/index.asp>, com a seguinte informação: **sua declaração não consta na base de dados da Receita Federal.**

III. COMPROVANTES DE RENDIMENTOS

III.1. PARA ASSALARIADOS (TODOS OS DOCUMENTOS ABAIXO PARA CADA PESSOA COM IDADE SUPERIOR A 14 ANOS)

- a) Cópia completa da declaração de Imposto sobre a Renda Pessoa Física – **IRPF** Exercício 2018, Ano Calendário 2017, acompanhada do recibo de entrega da declaração de ajuste anual. **SE NÃO DECLARAR,** documento retirado do site <http://www.receita.fazenda.gov.br/Aplicacoes/Atrjo/ConsRest/Atual.app/paginas/index.asp>, com a seguinte informação: **sua declaração não consta na base de dados da Receita Federal;**
- b) Três últimos contracheques no caso de renda fixa ou; seis últimos contracheques quando houver recebimento de comissão ou hora extra ou; 3 três últimos recibos devidamente assinados e datados pelo empregador;
- c) Extrato Previdenciário do Cadastro Nacional de Informações Sociais – CNIS, obtido junto ao INSS.

III.2. ATIVIDADE RURAL (TODOS OS DOCUMENTOS ABAIXO PARA CADA PESSOA COM IDADE SUPERIOR A 14 ANOS)

- a) Cópia do contrato de parceria agrícola quando houver;
- b) Cópia das 03 +(três) últimas Notas Fiscais de Produtor e cópia da folha do bloco de Nota Fiscal subsequente em branco;
- c) Declaração do Sindicato Rural, emitida em papel timbrado, com carimbo do CNPJ Ou Declaração de renda, datada e assinada informando o valor mensal médio dos ganhos recebidos dos últimos 03 (três) meses indicando a origem da renda;
- d) Caso o candidato ou algum membro do grupo familiar não possua documentos dos itens “a”, “b” ou “c” acima exigidos, deverá apresentar a **Declaração de Aptidão ao Pronaf – DAP;**
- e) Cópia completa da declaração de Imposto sobre a Renda Pessoa Física – **IRPF** ou Pessoa Jurídica – **IRPJ**, Exercício 2018, Ano Calendário 2017, acompanhada do recibo de entrega da declaração de ajuste anual. **SE NÃO DECLARAR,** documento retirado do site



<http://www.receita.fazenda.gov.br/Aplicacoes/Atrjo/ConsRest/Atual.app/paginas/index.asp>, com a seguinte informação: **sua declaração não consta na base de dados da Receita Federal;**

f) Extrato Previdenciário do Cadastro Nacional de Informações Sociais – CNIS, obtido junto ao INSS.

III.3. APOSENTADOS E PENSIONISTAS (TODOS OS DOCUMENTOS ABAIXO PARA CADA PESSOA COM IDADE SUPERIOR A 14 ANOS)

a) Extrato mais recente do pagamento de benefício;

b) Cópia completa da declaração de Imposto sobre a Renda Pessoa Física – **IRPF** Exercício 2018, Ano Calendário 2017, acompanhada do recibo de entrega da declaração de ajuste anual. **SE NÃO DECLARAR**, documento retirado do site <http://www.receita.fazenda.gov.br/Aplicacoes/Atrjo/ConsRest/Atual.app/paginas/index.asp>, com a seguinte informação: **sua declaração não consta na base de dados da Receita Federal.**

c) Declaração datada e assinada de que não possui vínculo empregatício conforme **Anexo VI**.

d) Extrato Previdenciário do Cadastro Nacional de Informações Sociais – CNIS, obtido junto ao INSS.

III.4. AUTÔNOMOS/PROFISSIONAIS LIBERAIS (TODOS OS DOCUMENTOS ABAIXO PARA CADA PESSOA COM IDADE SUPERIOR A 14 ANOS)

a) Cópia completa da declaração de Imposto sobre a Renda Pessoa Física – **IRPF** Exercício 2018, Ano Calendário 2017, acompanhada do recibo de entrega da declaração de ajuste anual. **SE NÃO DECLARAR**, documento retirado do site <http://www.receita.fazenda.gov.br/Aplicacoes/Atrjo/ConsRest/Atual.app/paginas/index.asp>, com a seguinte informação: **sua declaração não consta na base de dados da Receita Federal.**

b) Declaração datada e assinada informando o valor mensal médio dos ganhos recebidos dos últimos 03 (três) meses, indicando a origem da renda;

c) Extrato Previdenciário do Cadastro Nacional de Informações Sociais – CNIS, obtido junto ao INSS.

III.5. SÓCIOS E DIRIGENTES DE EMPRESAS (TODOS OS DOCUMENTOS ABAIXO PARA CADA PESSOA COM IDADE SUPERIOR A 14 ANOS)

a) Cópia completa da declaração de Imposto sobre a Renda Pessoa Física – **IRPF** ou Pessoa Jurídica – **IRPJ**, Exercício 2018, Ano Calendário 2017, acompanhada do recibo de entrega da declaração de ajuste anual. **SE NÃO DECLARAR**, documento retirado do site <http://www.receita.fazenda.gov.br/Aplicacoes/Atrjo/ConsRest/Atual.app/paginas/index.asp>, com a seguinte informação: **sua declaração não consta na base de dados da Receita Federal.**

b) Três últimos contracheques de remuneração mensal;

c) Contrato Social e, quando possuir, alterações registradas na Junta Comercial;

d) Extrato Previdenciário do Cadastro Nacional de Informações Sociais – CNIS, obtido junto ao INSS.

III.6. RENDIMENTOS DE ALUGUEL OU ARRENDAMENTO DE BENS MÓVEIS E IMÓVEIS



- a) Cópia completa da declaração de Imposto sobre a Renda Pessoa Física – **IRPF** Exercício 2018, Ano Calendário 2017, acompanhada do recibo de entrega da declaração de ajuste anual. **SE NÃO DECLARAR**, documento retirado do site <http://www.receita.fazenda.gov.br/Aplicacoes/Atrjo/ConsRest/Atual.app/paginas/index.asp>, com a seguinte informação: **sua declaração não consta na base de dados da Receita Federal.**
- b) Contrato de locação ou arrendamento devidamente registrado acompanhado dos três últimos comprovantes de recebimentos.

III.7. SEM RENDA OU RECEBIMENTO DE DOAÇÃO POR TERCEIROS

- a) Cópia completa da declaração de Imposto sobre a Renda Pessoa Física – **IRPF** Exercício 2018, Ano Calendário 2017, acompanhada do recibo de entrega da declaração de ajuste anual. **SE NÃO DECLARAR**, documento retirado do site <http://www.receita.fazenda.gov.br/Aplicacoes/Atrjo/ConsRest/Atual.app/paginas/index.asp>, com a seguinte informação: **sua declaração não consta na base de dados da Receita Federal.**
- b) Caso o candidato receba algum tipo de doação de terceiros, deverá encaminhar declaração assinada e datada informando qual a forma de doação recebida e o valor referente à mesma nos últimos 03 (três) meses, conforme **Anexo VIII** deste Edital;
- c) Declaração datada e assinada de que não possui vínculo empregatício conforme **Anexo VI**;
- d) Extrato Previdenciário do Cadastro Nacional de Informações Sociais – CNIS, obtido junto ao INSS.

III.8. SERVIDOR PÚBLICO

- a) Cópia dos **(03) três** últimos contracheques;
- b) Cópia completa da declaração de Imposto sobre a Renda Pessoa Física – **IRPF** Exercício 2018, Ano Calendário 2017, acompanhada do recibo de entrega da declaração de ajuste anual. **SE NÃO DECLARAR**, documento retirado do site <http://www.receita.fazenda.gov.br/Aplicacoes/Atrjo/ConsRest/Atual.app/paginas/index.asp>, com a seguinte informação: **sua declaração não consta na base de dados da Receita Federal.**
- c) Extrato Previdenciário do Cadastro Nacional de Informações Sociais – CNIS, obtido junto ao INSS.

III.9. BENEFICIÁRIO DE PROGRAMA SOCIAL BOLSA FAMILIA

- a) Fica dispensado dos demais comprovantes de renda (III.1 a III.8) o candidato que apresentar Cópia do Cartão do Benefício do Bolsa família e Extrato atualizado dos últimos 3 meses de recebimento do benefício;

IV. CRITÉRIOS PARA APURAÇÃO DE RENDA COMPROVADA PELO CANDIDATO

IV.1. A partir dos documentos de comprovação apresentados será procedida a apuração da renda pela equipe da FAPES.

IV.2. Apuração da renda considerará as características dos rendimentos apresentados em relação a sua continuidade, às variações de curto prazo e à duração de seu recebimento.

IV.3. Quando houver a comprovação de mais de uma renda a apuração será feita separadamente e os resultados somados.

IV.4. Os critérios para apuração da renda comprovada variam para cada tipo de documento apresentado e observam o próximo item.

IV.5. TIPOS DE COMPROVANTES DE RENDA

IV.5.1. CONTRACHEQUE SEM RENDIMENTOS VARIÁVEIS

a) A renda comprovada por meio de contracheque é composta dos créditos recebidos continuamente pelo trabalhadores assalariado;

b) Estão compreendidos entre os trabalhadores assalariados:

- ✓ Empregados de empresas públicas e privadas sobre regime da CLT;
- ✓ Servidores públicos;
- ✓ Ocupantes de cargos comissionados ou que exerçam função gratificada;
- ✓ Ocupantes de cargos eletivos.

c) São considerados partes da renda do trabalho assalariado:

- ✓ Salário-base/salário-padrão;
- ✓ Salário pelo exercício de cargo público efetivo;
- ✓ Gratificação pelo exercício de função pública de confiança, desde que comprovado seu exercício em caráter efetivo;
- ✓ Salário pelo exercício de cargo público comissionado;
- ✓ Salário pelo exercício de mandato eletivo;
- ✓ Adicionais noturnos, insalubridade e periculosidade, desde que estejam comprovadamente vinculados às atividades exercidas pelo proponente;
- ✓ Quaisquer outras remunerações constantes no respectivo contracheque.

d) O cálculo deve ser efetuado considerando o somatório das partes integrantes da renda do trabalho assalariado.

IV.5.2. CONTRACHEQUE COM RENDIMENTOS VARIÁVEIS

a) Os salários que apresentam créditos recebidos sob a forma de porcentagem ou comissão sobre produção, vendas ou horas de serviço, são apurados pela média de recebimento mensal;

b) Esse tipo de rendimento varia mês a mês, e a renda apurada considera a média mensal dos valores recebidos nos últimos seis meses;

c) No caso de existir uma parcela de rendimento fixo, esta é somada à parte variável para compor a renda.

IV.5.3. CONTRACHEQUE COM HORAS EXTRAS

IV.5.3.1. O adicional de prestação de serviços extraordinários (horas extras) deve ser considerado como parte da renda.

IV.5.3.2. Neste caso, devem ser solicitados os seis últimos contracheques.

IV.5.3.3. O valor recebido de horas extras é determinado pela média de recebimento mensal dos seis meses, independentemente de ter havido ou não crédito de horas extras em todos os meses.

IV.5.3.4. O valor médio mensal do adicional de prestação de serviços extraordinários (horas extras) é somado ao salário padrão para composição da renda.

IV.5.4. DECLARAÇÃO DE IMPOSTO DE RENDA - PESSOA FÍSICA

IV.5.4.1. A declaração deve estar acompanhada do recibo de entrega à Receita Federal do Brasil e da respectiva notificação de restituição, quando houver.

IV.5.4.2. São válidas as declarações referentes ao exercício do último ano, porém a Equipe Técnica da FAPES poderá também solicitar declarações referentes a anos anteriores.

IV.5.4.3. O total bruto dos rendimentos declarados no ano deve ser dividido por doze, para a apuração da renda bruta média mensal.

IV.5.4.4. Considera-se a renda individual, no caso de Declaração do Imposto de Renda Conjunta.

IV.6. CONTRATO DE LOCAÇÃO OU ARRENDAMENTO DE BENS MÓVEIS E IMÓVEIS

IV.6.1. Os aluguéis recebidos pela locação de imóveis e outros bens são considerados renda.

IV.6.2. Deve ser apresentado o contrato de locação, explicitando valores, acompanhado dos últimos três recibos de pagamento do aluguel em favor do locador com firma reconhecida.

IV.6.3. A renda mensal é estabelecida pela média aritmética dos recebimentos dos seis últimos meses.

IV.7. EXTRATO PREVIDENCIÁRIO DO CNIS - CADASTRO NACIONAL DE INFORMAÇÕES SOCIAIS

IV.7.1. O documento deve estar atualizado com os dados do Filiado. <https://www.inss.gov.br/servicos-do-inss/extrato-de-vinculos-e-contribuicoes-a-previdencia/>

IV.7.2. A renda mensal é estabelecida com os dados de competência dos últimos 3 (três) meses, anteriores ao edital e remuneração média mensal.

IV.7.3 O documento deve conter o código para validação de autenticidade.

IV.8. EXTRATO DE FGTS

IV.8.1. Extrato da conta vinculada do trabalhador no FGTS nos últimos seis meses.

IV.8.2. A renda mensal é estabelecida pela média aritmética dos valores de base de cálculo do FGTS dos seis meses.

IV.8.3. Por meio dos valores de recolhimentos obtêm-se os valores bases de cálculo do FGTS, multiplicando-se o valor do recolhimento por 12,5.

IV.9. COMPROVANTE DE CONTRIBUIÇÃO AO INSS

IV.9.1. No documento devem constar as contribuições ao Regime Geral de Previdência Social.

IV.9.2. A renda mensal é igual ao salário de contribuição.

IV.9.3. Para os contribuintes individuais e facultativos, o salário de contribuição é estabelecido pelo valor do recolhimento multiplicado por (cinco), uma vez que as contribuições correspondem a 20% (vinte por cento) do salário de contribuição.

IV.10. EXTRATO DE PAGAMENTO DE BENEFÍCIO DO INSS

IV.10.1. Extrato mais recente do pagamento de benefício.

IV.10.2. A renda mensal é estabelecida de acordo com o valor do benefício obtido na consulta.

IV.11. NOTAS FISCAIS DE VENDAS

IV.11.1. As notas fiscais de vendas de mercadorias ou produtos são comprovantes de renda para a atividade rural.

IV.11.2. O valor médio mensal das vendas é estabelecido pela média aritmética dos valores de venda dos últimos 3 (três) meses.

IV.11.3. A renda mensal corresponderá a 30% do valor médio mensal das vendas.

IV.12. COMPROVANTE DE PAGAMENTO DE PENSÃO ALIMENTÍCIA

IV.12.1. Cópia de decisão judicial, acordo homologado judicialmente ou escritura pública determinando o pagamento de pensão alimentícia, caso esta tenha sido abatida da renda bruta de membro do grupo familiar.



ANEXO IV

Atenção:

1. A IES deverá imprimir 3 cópias da DECLARAÇÃO DE RECEBIMENTO DE DOCUMENTAÇÃO conforme modelo abaixo, devidamente assinada e com carimbo do funcionário da Instituição.
2. Uma via deverá ser mantida na IES, uma via entregue ao candidato e uma via entregue na FAPES.

DECLARAÇÃO DE RECEBIMENTO DE DOCUMENTAÇÃO DO CANDIDATO

EDITAL /2018 - PROGRAMA NOSSA BOLSA

Eu, _____, CPF Nº _____, em exercício no cargo _____ na Instituição de Ensino Superior _____, declaro que o candidato _____, CPF Nº _____, compareceu à esta Instituição na data __/__/__ às __: __ horas e entregou a documentação abaixo relacionada, que foi por mim devidamente validada, para participar do processo seletivo 2018 do Programa Nossa Bolsa referente ao ano letivo de 2019.

Relação dos documentos entregues pelo candidato à bolsa

Tipo de documento	Nome do membro do grupo familiar

Fica, de antemão, o candidato ciente de que a entrega dos documentos supra referidos na IES NÃO garante sua aprovação no processo final de seleção do Programa Nossa Bolsa, uma vez que a análise técnica dos documentos e aprovação da seleção é de responsabilidade da Fundação de Amparo à Pesquisa e Inovação do Espírito Santo - FAPES.

Local e data

Nome e assinatura do funcionário, com carimbo

Ciência:

Assinatura do candidato

Assinatura do responsável, quando menor de idade.



ANEXO V

DECLARAÇÃO QUE CURSOU TODO O ENSINO MÉDIO EM ESCOLA PÚBLICA NO ESPÍRITO SANTO

**(PARA OS QUE APRESENTAREM CERTIFICAÇÃO DE COMPETÊNCIA DO ENSINO DE JOVENS
E ADULTOS – EJA)**

Eu, _____, abaixo assinado, de nacionalidade _____, nascido em ____/____/____, no município de _____, estado _____, filho de _____ e de _____, estado civil _____, residente e domiciliado à _____ CEP nº _____, portador da cédula de identidade nº _____, expedida em ____/____/____, órgão expedidor _____, declaro, sob as penas da lei que concluí com êxito todas as séries do Ensino Médio em escola pública localizada no estado do Espírito Santo.

_____, ____ de _____ de _____.

Assinatura do Candidato

Assinatura do responsável, quando menor de idade.



ANEXO VI

DECLARAÇÃO DE AUSÊNCIA DE VÍNCULO EMPREGATÍCIO E RENDA

Eu, _____, portador do CPF _____ RG de nº _____, declaro para os devidos fins do Programa Nossa Bolsa, que não possuo vínculo empregatício e ainda nenhum tipo renda informal.

Declaro estar ciente que a falsidade das informações acima implicará nas penalidades cabíveis, administrativas, civis e penais.

_____/ES _____ de _____ de _____.

Assinatura



ANEXO VII

DECLARAÇÃO PARA AFRODESCENDENTE

Eu, _____, inscrito (a) no CPF sob nº _____, DECLARO, nos termos e sob as penas da lei, para fins do Processo Seletivo do Programa Nossa Bolsa, que sou cidadão (ã) afrodescendente, nos termos da legislação, identificando-me como de cor _____ (negra ou parda), pertencente à raça/etnia negra.

_____, _____ de _____ de _____.

Assinatura do candidato

Assinatura do responsável, quando menor de idade.



ANEXO VIII

DECLARAÇÃO DE RECEBIMENTO DE DOAÇÃO

Eu, _____, portador do CPF _____, RG de nº _____, declaro para os devidos fins do Programa Nossa Bolsa, que recebo como doações os valores especificados abaixo:

DOADOR: _____

OBJETO DE DOAÇÃO: _____

VALOR: _____

DOADOR: _____

OBJETO DE DOAÇÃO: _____

VALOR: _____

DOADOR: _____

OBJETO DE DOAÇÃO: _____

VALOR: _____

Declaro estar ciente que a falsidade das informações acima implicará nas penalidades cabíveis, administrativas, civis e penais.

_____/ES _____ de _____ de _____.

Assinatura

ANEXO IX

BAIRROS DO PROGRAMA OCUPAÇÃO SOCIAL – novembro/2018

BAIRRO: ZUMBI – CACHOEIRO DE ITAPEMIRIM



LOGRADOURO/NOME:	BAIRRO:	LOCALIDADE/UF:	CEP:
AVENIDA DOUTOR ARISTIDES CAMPOS - DE 1/2 A 99998/99999	ZUMBI	CACHOEIRO DE ITAPEMIRIM/ES	29302-017
AVENIDA JOSÉ FÉLIX CHEIM - DE 1/2 A 99998/99999	ZUMBI	CACHOEIRO DE ITAPEMIRIM/ES	29302-018
BECO CARLY BOECHAT DE VARGAS	ZUMBI	CACHOEIRO DE ITAPEMIRIM/ES	29302-012
BECO EMÍLIA PEREIRA DA SILVA	ZUMBI	CACHOEIRO DE ITAPEMIRIM/ES	29302-068
BECO FLORIANO DA COSTA	ZUMBI	CACHOEIRO DE ITAPEMIRIM/ES	29302-322
BECO GERALDA FONSECA	ZUMBI	CACHOEIRO DE ITAPEMIRIM/ES	29302-102
BECO OITO	ZUMBI	CACHOEIRO DE ITAPEMIRIM/ES	29302-049
BECO PÚBLICO V	ZUMBI	CACHOEIRO DE ITAPEMIRIM/ES	29302-382
BECO QUATRO	ZUMBI	CACHOEIRO DE ITAPEMIRIM/ES	29302-051
BECO SEBASTIÃO MARTINS SIQUEIRA	ZUMBI	CACHOEIRO DE ITAPEMIRIM/ES	29302-016
ESCADARIA ALCEBÍADES DOS SANTOS	ZUMBI	CACHOEIRO DE ITAPEMIRIM/ES	29302-041
ESCADARIA AMALIA PADOAN	ZUMBI	CACHOEIRO DE ITAPEMIRIM/ES	29302-014
ESCADARIA ARGEMIRO DE ANDRADE	ZUMBI	CACHOEIRO DE ITAPEMIRIM/ES	29302-180
ESCADARIA EUGÊNIO ANTÔNIO BORDONI	ZUMBI	CACHOEIRO DE ITAPEMIRIM/ES	29302-395
ESCADARIA FLORIANO FRANCISCO DOS REIS	ZUMBI	CACHOEIRO DE ITAPEMIRIM/ES	29302-385
ESCADARIA GERCY PEREIRA	ZUMBI	CACHOEIRO DE ITAPEMIRIM/ES	29302-052
ESCADARIA JACY FELIPE	ZUMBI	CACHOEIRO DE ITAPEMIRIM/ES	29302-044
ESCADARIA NICACIO RAIMUNDO MOREIRA	ZUMBI	CACHOEIRO DE ITAPEMIRIM/ES	29302-260
ESCADARIA NILO FERREIRA	ZUMBI	CACHOEIRO DE ITAPEMIRIM/ES	29302-065
ESCADARIA OITO	ZUMBI	CACHOEIRO DE ITAPEMIRIM/ES	29302-038
ESCADARIA PEDRO JOSÉ BATISTA	ZUMBI	CACHOEIRO DE ITAPEMIRIM/ES	29302-023
ESCADARIA REMY MOTA	ZUMBI	CACHOEIRO DE ITAPEMIRIM/ES	29302-392



ESCADARIA ROBERTO MALFACINI	ZUMBI	CACHOEIRO DE ITAPEMIRIM/ES	29302-053
ESCADARIA SETE	ZUMBI	CACHOEIRO DE ITAPEMIRIM/ES	29302-037
ESCADARIA WENDERSON ZEQUINI NERI	ZUMBI	CACHOEIRO DE ITAPEMIRIM/ES	29302-048
RUA ADRIANNO PEREIRA	ZUMBI	CACHOEIRO DE ITAPEMIRIM/ES	29302-170
RUA ALTINO DE DEUS MOREIRA	ZUMBI	CACHOEIRO DE ITAPEMIRIM/ES	29302-090
RUA ALTIVO SCARPINI	ZUMBI	CACHOEIRO DE ITAPEMIRIM/ES	29302-026
RUA AMÉLIA CALASSARA PASSAMAI	ZUMBI	CACHOEIRO DE ITAPEMIRIM/ES	29302-140
RUA ARNALDO CARRIÇO	ZUMBI	CACHOEIRO DE ITAPEMIRIM/ES	29302-300
RUA AUGUSTO LAMEIRA	ZUMBI	CACHOEIRO DE ITAPEMIRIM/ES	29302-310
RUA AUGUSTO NOGUEIRA	ZUMBI	CACHOEIRO DE ITAPEMIRIM/ES	29302-120
RUA BAIXO GUANDU	ZUMBI	CACHOEIRO DE ITAPEMIRIM/ES	29302-030
RUA CÂNDIDA BAPTISTA PEREIRA DA SILVA	ZUMBI	CACHOEIRO DE ITAPEMIRIM/ES	29302-035
RUA CARIACICA	ZUMBI	CACHOEIRO DE ITAPEMIRIM/ES	29302-060
RUA CASTORINA PASSONI	ZUMBI	CACHOEIRO DE ITAPEMIRIM/ES	29302-130
RUA COLATINA	ZUMBI	CACHOEIRO DE ITAPEMIRIM/ES	29302-160
RUA ECOPORANGA	ZUMBI	CACHOEIRO DE ITAPEMIRIM/ES	29302-010
RUA FRANCISCA SANTANA FRAGA	ZUMBI	CACHOEIRO DE ITAPEMIRIM/ES	29302-330
RUA FRANCISCO SANTOS	ZUMBI	CACHOEIRO DE ITAPEMIRIM/ES	29302-067
RUA HILDA FRANCISCA DA COSTA FERNANDES	ZUMBI	CACHOEIRO DE ITAPEMIRIM/ES	29302-056
RUA IVAN DE SOUZA ALMEIDA	ZUMBI	CACHOEIRO DE ITAPEMIRIM/ES	29302-341
RUA JOÃO BATISTA DE SOUZA	ZUMBI	CACHOEIRO DE ITAPEMIRIM/ES	29302-200
RUA JORDÃO PASSAMAI	ZUMBI	CACHOEIRO DE ITAPEMIRIM/ES	29302-150
RUA JOSÉ ANTÔNIO SANTANA	ZUMBI	CACHOEIRO DE ITAPEMIRIM/ES	29302-340
RUA JOSÉ EUGÊNIO DE SOUZA	ZUMBI	CACHOEIRO DE ITAPEMIRIM/ES	29302-028
RUA JOSÉ FERREIRA CARIAS	ZUMBI	CACHOEIRO DE ITAPEMIRIM/ES	29302-397
RUA JULITA DE MORAES DA SILVA	ZUMBI	CACHOEIRO DE ITAPEMIRIM/ES	29302-210
RUA LOURIVAL DA SILVA	ZUMBI	CACHOEIRO DE ITAPEMIRIM/ES	29302-220
RUA LUÍZA DE CARVALHO	ZUMBI	CACHOEIRO DE ITAPEMIRIM/ES	29302-063
RUA MANOEL BASÍLIO	ZUMBI	CACHOEIRO DE ITAPEMIRIM/ES	29302-040
RUA MANOEL DOMINGUES	ZUMBI	CACHOEIRO DE ITAPEMIRIM/ES	29302-230
RUA MANOEL GOMES SOARES	ZUMBI	CACHOEIRO DE ITAPEMIRIM/ES	29302-350
RUA MANOEL JOÃO DO NASCIMENTO	ZUMBI	CACHOEIRO DE ITAPEMIRIM/ES	29302-380
RUA MARCONDES BORGES MORAIS	ZUMBI	CACHOEIRO DE ITAPEMIRIM/ES	29302-115
RUA MARIA AMADA DE JESUS RAMOS	ZUMBI	CACHOEIRO DE ITAPEMIRIM/ES	29302-240
RUA MARIA DIAS DA SILVA	ZUMBI	CACHOEIRO DE ITAPEMIRIM/ES	29302-100
RUA MARIA DOLORES SANTANA	ZUMBI	CACHOEIRO DE ITAPEMIRIM/ES	29302-360
RUA MARIA SEBASTIANA DA CONCEIÇÃO	ZUMBI	CACHOEIRO DE ITAPEMIRIM/ES	29302-250
RUA MARIO LUIZ CAETANO	ZUMBI	CACHOEIRO DE ITAPEMIRIM/ES	29302-031
RUA MIMOSO DO SUL	ZUMBI	CACHOEIRO DE ITAPEMIRIM/ES	29302-070
RUA NAIR PEREIRA SCARPINI	ZUMBI	CACHOEIRO DE ITAPEMIRIM/ES	29302-027
RUA NOSSA SENHORA APARECIDA	ZUMBI	CACHOEIRO DE ITAPEMIRIM/ES	29302-080
RUA NOSSA SENHORA DOS MILAGRES	ZUMBI	CACHOEIRO DE ITAPEMIRIM/ES	29302-020
RUA NOVA VENÉCIA	ZUMBI	CACHOEIRO DE ITAPEMIRIM/ES	29302-270



RUA OSWALDO MALFACINI	ZUMBI	CACHOEIRO DE ITAPEMIRIM/ES	29302-050
RUA OTACÍLIO DA SILVA SANTOS	ZUMBI	CACHOEIRO DE ITAPEMIRIM/ES	29302-320
RUA PROFESSORA EDITH SANT'ANA MACHADO	ZUMBI	CACHOEIRO DE ITAPEMIRIM/ES	29302-190
RUA PROJETADA DOIS	ZUMBI	CACHOEIRO DE ITAPEMIRIM/ES	29302-059
RUA PROJETADA UM	ZUMBI	CACHOEIRO DE ITAPEMIRIM/ES	29302-058
RUA PROJETADA 24	ZUMBI	CACHOEIRO DE ITAPEMIRIM/ES	29302-034
RUA RENÊ NOGUEIRA	ZUMBI	CACHOEIRO DE ITAPEMIRIM/ES	29302-110
RUA ROBERTO CARLOS VIEIRA	ZUMBI	CACHOEIRO DE ITAPEMIRIM/ES	29302-024
RUA RUBENS LEANDRO DA SILVA	ZUMBI	CACHOEIRO DE ITAPEMIRIM/ES	29302-370
RUA SÃO BENEDITO	ZUMBI	CACHOEIRO DE ITAPEMIRIM/ES	29302-280
RUA SEBASTIANA CÂNDIDA DA SILVA	ZUMBI	CACHOEIRO DE ITAPEMIRIM/ES	29302-290
RUA SEBASTIÃO CAROLINO DOS SANTOS	ZUMBI	CACHOEIRO DE ITAPEMIRIM/ES	29302-029
RUA SÉRGIO GOMES COSTA	ZUMBI	CACHOEIRO DE ITAPEMIRIM/ES	29302-057
RUA WALDELINO SILVA	ZUMBI	CACHOEIRO DE ITAPEMIRIM/ES	29302-036
RUA WALDEMIR SIMÕES	ZUMBI	CACHOEIRO DE ITAPEMIRIM/ES	29302-390
RUA ZILDA BRAVIM FERREIRA	ZUMBI	CACHOEIRO DE ITAPEMIRIM/ES	29302-055
TRAVESSA VALDECI BENTO DE MOURA	ZUMBI	CACHOEIRO DE ITAPEMIRIM/ES	29302-192

BAIRRO: CASTELO BRANCO – CARIACICA



LOGRADOURO/NOME:	BAIRRO:	LOCALIDADE/UF:	CEP:
AVENIDA AYMORÉS	CASTELO BRANCO	CARIACICA/ES	29140-752
AVENIDA DOIS	CASTELO BRANCO	CARIACICA/ES	29140-791
AVENIDA UM	CASTELO BRANCO	CARIACICA/ES	29140-873
BECO ADELINHA NASCIMENTO	CASTELO BRANCO	CARIACICA/ES	29140-860
BECO ALTEMIR DIAS ROCHA	CASTELO BRANCO	CARIACICA/ES	29140-864
BECO CASSIANO CASTELO	CASTELO BRANCO	CARIACICA/ES	29140-863
BECO CIDI COUTO	CASTELO BRANCO	CARIACICA/ES	29140-806
BECO CINQUENTA	CASTELO BRANCO	CARIACICA/ES	29140-827
BECO CINQUENTA E CINCO	CASTELO BRANCO	CARIACICA/ES	29140-798
BECO CINQUENTA E DOIS	CASTELO BRANCO	CARIACICA/ES	29140-824
BECO CINQUENTA E NOVE	CASTELO BRANCO	CARIACICA/ES	29140-785
BECO CINQUENTA E OITO	CASTELO BRANCO	CARIACICA/ES	29140-778
BECO CINQUENTA E QUATRO	CASTELO BRANCO	CARIACICA/ES	29140-799
BECO CINQUENTA E TRÊS	CASTELO BRANCO	CARIACICA/ES	29140-828
BECO CINQUENTA E UM	CASTELO BRANCO	CARIACICA/ES	29140-826

BECO DEZENOVE	CASTELO BRANCO	CARIACICA/ES	29140-808
BECO DEZESSEIS	CASTELO BRANCO	CARIACICA/ES	29140-813
BECO DEZESSETE	CASTELO BRANCO	CARIACICA/ES	29140-812

BECO DEZOITO	CASTELO BRANCO	CARIACICA/ES	29140-809
BECO DIOLINDA ALVES DE LIMA	CASTELO BRANCO	CARIACICA/ES	29140-768
BECO FRANCISCA ALBURQUEQUE DA SILVA	CASTELO BRANCO	CARIACICA/ES	29140-761
BECO FRANCISCO KALLEIRO	CASTELO BRANCO	CARIACICA/ES	29140-829
BECO HORTÊNCIA MARIA DA CONCEIÇÃO	CASTELO BRANCO	CARIACICA/ES	29140-769
BECO JOANA MARIA DA SILVA	CASTELO BRANCO	CARIACICA/ES	29140-764
BECO JOAQUIM DE SOUZA	CASTELO BRANCO	CARIACICA/ES	29140-861
BECO JUAREZ HENRIQUE	CASTELO BRANCO	CARIACICA/ES	29140-866
BECO MARIA WILCE	CASTELO BRANCO	CARIACICA/ES	29140-779
BECO MARINETE MATOS	CASTELO BRANCO	CARIACICA/ES	29140-839
BECO OITENTA	CASTELO BRANCO	CARIACICA/ES	29140-757
BECO OITENTA E DOIS	CASTELO BRANCO	CARIACICA/ES	29140-755
BECO OITENTA E QUATRO	CASTELO BRANCO	CARIACICA/ES	29140-756
BECO OITENTA E TRÊS	CASTELO BRANCO	CARIACICA/ES	29140-758
BECO OITENTA E UM	CASTELO BRANCO	CARIACICA/ES	29140-754
BECO ONZE	CASTELO BRANCO	CARIACICA/ES	29140-818
BECO PRESIDENTE COSTA E SILVA	CASTELO BRANCO	CARIACICA/ES	29140-795
BECO QUARENTA E NOVE	CASTELO BRANCO	CARIACICA/ES	29140-789
BECO QUARENTA E OITO	CASTELO BRANCO	CARIACICA/ES	29140-793
BECO QUARENTA E QUATRO	CASTELO BRANCO	CARIACICA/ES	29140-846
BECO QUARENTA E UM	CASTELO BRANCO	CARIACICA/ES	29140-857
BECO SEBASTIANA XAVIER RIBEIRO	CASTELO BRANCO	CARIACICA/ES	29140-762
BECO SESSENTA E CINCO	CASTELO BRANCO	CARIACICA/ES	29140-774
BECO SESSENTA E OITO	CASTELO BRANCO	CARIACICA/ES	29140-771
BECO SESSENTA E QUATRO	CASTELO BRANCO	CARIACICA/ES	29140-776
BECO SESSENTA E SETE	CASTELO BRANCO	CARIACICA/ES	29140-773
BECO SESSENTA E TRÊS	CASTELO BRANCO	CARIACICA/ES	29140-777
BECO SETENTA E DOIS	CASTELO BRANCO	CARIACICA/ES	29140-767
BECO SETENTA E OITO	CASTELO BRANCO	CARIACICA/ES	29140-765
BECO SETENTA E UM	CASTELO BRANCO	CARIACICA/ES	29140-772
BECO TREZE	CASTELO BRANCO	CARIACICA/ES	29140-775
BECO TRINTA	CASTELO BRANCO	CARIACICA/ES	29140-875
BECO TRINTA E CINCO	CASTELO BRANCO	CARIACICA/ES	29140-859
BECO TRINTA E DOIS	CASTELO BRANCO	CARIACICA/ES	29140-747



BECO TRINTA E QUATRO	CASTELO BRANCO	CARIACICA/ES	29140-862
BECO TRINTA E SEIS	CASTELO BRANCO	CARIACICA/ES	29140-743
BECO TRINTA E SETE	CASTELO BRANCO	CARIACICA/ES	29140-796
BECO TRINTA E TRÊS	CASTELO BRANCO	CARIACICA/ES	29140-749
BECO VINTE E CINCO	CASTELO BRANCO	CARIACICA/ES	29140-867
BECO VINTE E OITO	CASTELO BRANCO	CARIACICA/ES	29140-851
BECO VINTE E QUATRO	CASTELO BRANCO	CARIACICA/ES	29140-819
BECO VINTE E SEIS	CASTELO BRANCO	CARIACICA/ES	29140-787
BECO VINTE E SETE	CASTELO BRANCO	CARIACICA/ES	29140-854
BECO VINTE E TRÊS	CASTELO BRANCO	CARIACICA/ES	29140-880
BECO WALACE DE ARAUJO FERBERG	CASTELO BRANCO	CARIACICA/ES	29140-868

RUA ADEMIR MENEZES DOS SANTOS	CASTELO BRANCO	CARIACICA/ES	29140-848
RUA ALCEBIDIS FERREIRA DA SILVA	CASTELO BRANCO	CARIACICA/ES	29140-877
RUA ALMERINDA DAMÁSIO	CASTELO BRANCO	CARIACICA/ES	29140-834
RUA AMAZONAS	CASTELO BRANCO	CARIACICA/ES	29140-786
RUA ANTÔNIO ROQUE DE ATAÍDE DA SILVA	CASTELO BRANCO	CARIACICA/ES	29140-753
RUA AYRTON SENNA	CASTELO BRANCO	CARIACICA/ES	29140-849
RUA BELINA	CASTELO BRANCO	CARIACICA/ES	29140-770
RUA CASSIANO CASTELO	CASTELO BRANCO	CARIACICA/ES	29140-790
RUA CELESTINO DE ALMEIDA	CASTELO BRANCO	CARIACICA/ES	29140-820
RUA CHE GUEVARA	CASTELO BRANCO	CARIACICA/ES	29140-822
RUA DA ASSEMBLÉIA	CASTELO BRANCO	CARIACICA/ES	29140-782
RUA DA SAUDADE	CASTELO BRANCO	CARIACICA/ES	29140-783
RUA DE RODAGEM	CASTELO BRANCO	CARIACICA/ES	29140-872
RUA DEZESSEIS	CASTELO BRANCO	CARIACICA/ES	29140-803
RUA DEZOITO	CASTELO BRANCO	CARIACICA/ES	29140-815
RUA DOS PAIACANS	CASTELO BRANCO	CARIACICA/ES	29140-858
RUA E	CASTELO BRANCO	CARIACICA/ES	29140-805
RUA ESPÍRITO SANTO	CASTELO BRANCO	CARIACICA/ES	29140-835
RUA FRANCISCO JOSÉ LOMBA	CASTELO BRANCO	CARIACICA/ES	29140-865
RUA H	CASTELO BRANCO	CARIACICA/ES	29140-879
RUA I	CASTELO BRANCO	CARIACICA/ES	29140-788
RUA IPANEMA	CASTELO BRANCO	CARIACICA/ES	29140-802
RUA IZAURA GERA CALIMAN	CASTELO BRANCO	CARIACICA/ES	29140-831
RUA JOANA MARIA DA SILVA	CASTELO BRANCO	CARIACICA/ES	29140-844
RUA JOÃO ROSA BATISTA	CASTELO BRANCO	CARIACICA/ES	29140-801
RUA JOAQUIM DE SOUZA	CASTELO BRANCO	CARIACICA/ES	29140-742



RUA JOSÉ LOURIANO FILHO	CASTELO BRANCO	CARIACICA/ES	29140-853
RUA JOSELIAS JOSÉ DE SOUZA LEAL	CASTELO BRANCO	CARIACICA/ES	29140-763
RUA JOSUÉ PRADO	CASTELO BRANCO	CARIACICA/ES	29140-832
RUA MANOEL PINTO DOS ANJOS	CASTELO BRANCO	CARIACICA/ES	29140-741
RUA MARIA JOSÉ CABANEZ	CASTELO BRANCO	CARIACICA/ES	29140-876
RUA MARIA SILVÉRIO ESTEVES	CASTELO BRANCO	CARIACICA/ES	29140-750
RUA NILO FERRI	CASTELO BRANCO	CARIACICA/ES	29140-878
RUA NOVA CINTRA	CASTELO BRANCO	CARIACICA/ES	29140-833
RUA OITO	CASTELO BRANCO	CARIACICA/ES	29140-807
RUA ORQUÍDEA	CASTELO BRANCO	CARIACICA/ES	29140-845
RUA OVÍDIO	CASTELO BRANCO	CARIACICA/ES	29140-745
RUA PRESIDENTE COSTA E SILVA	CASTELO BRANCO	CARIACICA/ES	29140-830
RUA PRIMEIRO DE MAIO	CASTELO BRANCO	CARIACICA/ES	29140-740
RUA PRINCIPAL	CASTELO BRANCO	CARIACICA/ES	29140-781
RUA QUINZE DE NOVEMBRO	CASTELO BRANCO	CARIACICA/ES	29140-842
RUA ROSA CADETE	CASTELO BRANCO	CARIACICA/ES	29140-751
RUA SÃO SILVESTRE	CASTELO BRANCO	CARIACICA/ES	29140-760
RUA SESSENTA E SETE	CASTELO BRANCO	CARIACICA/ES	29140-800
RUA SETE	CASTELO BRANCO	CARIACICA/ES	29140-871
RUA TRÊS	CASTELO BRANCO	CARIACICA/ES	29140-797
RUA TRINTA	CASTELO BRANCO	CARIACICA/ES	29140-810
RUA TRINTA E CINCO	CASTELO BRANCO	CARIACICA/ES	29140-748
RUA TRINTA E OITO	CASTELO BRANCO	CARIACICA/ES	29140-794
RUA TRINTA E UM	CASTELO BRANCO	CARIACICA/ES	29140-746
TRAVESSA ANTÔNIO ROQUE DE ATAÍDE DA SILVA	CASTELO BRANCO	CARIACICA/ES	29140-766
TRAVESSA NOVA CINTRA	CASTELO BRANCO	CARIACICA/ES	29140-870
TRAVESSA PRIMEIRO DE MAIO	CASTELO BRANCO	CARIACICA/ES	29140-821
TRAVESSA PRINCIPAL	CASTELO BRANCO	CARIACICA/ES	29140-869

BAIRRO: FLEXAL II – CARIACICA



LOGRADOURO/NOME:	BAIRRO:	LOCALIDADE/UF:	CEP:
ALAMEDA ADELINA	FLEXAL II	CARIACICA/ES	29152-689
ALAMEDA ADEMIR BRAZ DE AGUIAR	FLEXAL II	CARIACICA/ES	29152-600
ALAMEDA ADRIANO DOS SANTOS CASSIANO	FLEXAL II	CARIACICA/ES	29152-606
ALAMEDA ALÍCIO VIANA	FLEXAL II	CARIACICA/ES	29152-605
ALAMEDA ANA DE LURDES SOARES	FLEXAL II	CARIACICA/ES	29152-596
ALAMEDA ANA NERIS	FLEXAL II	CARIACICA/ES	29152-699
ALAMEDA ANGELITA LOPES CAMPOS	FLEXAL II	CARIACICA/ES	29152-555
ALAMEDA ANTÔNIA VICENCIA DA CONCEIÇÃO	FLEXAL II	CARIACICA/ES	29152-650
ALAMEDA ANTÔNIO BENEDITO DO NASCIMENTO	FLEXAL II	CARIACICA/ES	29152-559
ALAMEDA ARLETE GOMES DO NASCIMENTO	FLEXAL II	CARIACICA/ES	29152-585
ALAMEDA BEIJA-FLORES	FLEXAL II	CARIACICA/ES	29152-660
ALAMEDA BENJAMIM MARIANO	FLEXAL II	CARIACICA/ES	29152-713
ALAMEDA BERNARDO	FLEXAL II	CARIACICA/ES	29152-690
ALAMEDA BOA VENTURA ALVES DE SOUZA	FLEXAL II	CARIACICA/ES	29152-643
ALAMEDA CHICO MENDES	FLEXAL II	CARIACICA/ES	29152-617
ALAMEDA CIRLENNE FIRMINO DE OLIVEIRA	FLEXAL II	CARIACICA/ES	29152-709

ALAMEDA CLARINDA ZAVARIZ GARCIA	FLEXAL II	CARIACICA/ES	29152-554
ALAMEDA CLAUDECI SILVA	FLEXAL II	CARIACICA/ES	29152-587
ALAMEDA CLEMENTE SILVA SANTOS	FLEXAL II	CARIACICA/ES	29152-556
ALAMEDA CLEUZA DOS SANTOS DE JESUS	FLEXAL II	CARIACICA/ES	29152-633
ALAMEDA DANIEL ALVES PEDRO	FLEXAL II	CARIACICA/ES	29152-708
ALAMEDA DAS ORQUÍDEAS	FLEXAL II	CARIACICA/ES	29152-563



ALAMEDA DAS ROSAS	FLEXAL II	CARIACICA/ES	29152-568
ALAMEDA DAS VIOLETAS	FLEXAL II	CARIACICA/ES	29152-588
ALAMEDA DÉBORA	FLEXAL II	CARIACICA/ES	29152-692
ALAMEDA DELAIDE BARBOSA DA SILVA	FLEXAL II	CARIACICA/ES	29152-593
ALAMEDA DERLI EUGÊNIO DOS SANTOS	FLEXAL II	CARIACICA/ES	29152-586
ALAMEDA DIDI	FLEXAL II	CARIACICA/ES	29152-686
ALAMEDA DIMAS VICENTE	FLEXAL II	CARIACICA/ES	29152-551
ALAMEDA DOM PEDRO I	FLEXAL II	CARIACICA/ES	29152-583
ALAMEDA DOS COQUEIROS	FLEXAL II	CARIACICA/ES	29152-576
ALAMEDA EDIMAR ROCK DUARTE DA SILVA	FLEXAL II	CARIACICA/ES	29152-630
ALAMEDA EDMAR GARCIA	FLEXAL II	CARIACICA/ES	29152-543
ALAMEDA ÉDNA DOS SANTOS	FLEXAL II	CARIACICA/ES	29152-716
ALAMEDA ÉLIO BARBOSA	FLEXAL II	CARIACICA/ES	29152-710
ALAMEDA EMÍLIA ANTÔNIO	FLEXAL II	CARIACICA/ES	29152-629
ALAMEDA ERENILDES FERREIRA LEMOS	FLEXAL II	CARIACICA/ES	29152-599
ALAMEDA ERLI SILVA DE ALMEIDA	FLEXAL II	CARIACICA/ES	29152-552
ALAMEDA ERMÍNIO FÉLIX DE JESUS	FLEXAL II	CARIACICA/ES	29152-553
ALAMEDA ESMERALDINA MADEIRA DE PAULA	FLEXAL II	CARIACICA/ES	29152-615
ALAMEDA ESPÍRITO SANTO	FLEXAL II	CARIACICA/ES	29152-592
ALAMEDA FLOR DE NICE	FLEXAL II	CARIACICA/ES	29152-661
ALAMEDA FRANCISCO DE ASSIS	FLEXAL II	CARIACICA/ES	29152-646
ALAMEDA FRANCISCO DE ASSIS NASCIMENTO	FLEXAL II	CARIACICA/ES	29152-637
ALAMEDA FREDERICO KISTEN	FLEXAL II	CARIACICA/ES	29152-579
ALAMEDA GESIEL DE SOUZA ALMEIDA	FLEXAL II	CARIACICA/ES	29152-652
ALAMEDA GILSON CORREIA	FLEXAL II	CARIACICA/ES	29152-603
ALAMEDA IDALINA FERREIRA DA SILVA	FLEXAL II	CARIACICA/ES	29152-673
ALAMEDA IGREJINHA	FLEXAL II	CARIACICA/ES	29152-682
ALAMEDA IPANEMA	FLEXAL II	CARIACICA/ES	29152-570
ALAMEDA IRMÃ DOROTY STEIN	FLEXAL II	CARIACICA/ES	29152-616
ALAMEDA ITAMAR BERTOLLO	FLEXAL II	CARIACICA/ES	29152-659
ALAMEDA IVANETI FERREIRA SILVA	FLEXAL II	CARIACICA/ES	29152-597
ALAMEDA IZAQUIAS FELICIO DA SILVA	FLEXAL II	CARIACICA/ES	29152-573
ALAMEDA IZAURA FAGUNDES DE OLIVEIRA	FLEXAL II	CARIACICA/ES	29152-548
ALAMEDA JACU PÊSSEGO	FLEXAL II	CARIACICA/ES	29152-624
ALAMEDA JOÃO	FLEXAL II	CARIACICA/ES	29152-721
ALAMEDA JOÃO BELINHO DA SILVA	FLEXAL II	CARIACICA/ES	29152-720
ALAMEDA JOÃO BERNARDO DE SOUZA	FLEXAL II	CARIACICA/ES	29152-644
ALAMEDA JOÃO GOMES VIEIRA	FLEXAL II	CARIACICA/ES	29152-636

ALAMEDA JOÃO PAULO II	FLEXAL II	CARIACICA/ES	29152-714
ALAMEDA JOÃO RODRIGUES DE SOUZA	FLEXAL II	CARIACICA/ES	29152-635
ALAMEDA JOÃO XXIII	FLEXAL II	CARIACICA/ES	29152-641
ALAMEDA JOEL CALIXTO DE SOUZA	FLEXAL II	CARIACICA/ES	29152-719
ALAMEDA JOEL NASCIMENTO DOS RAMOS	FLEXAL II	CARIACICA/ES	29152-702
ALAMEDA JOSÉ ANTÔNIO GONÇALVES	FLEXAL II	CARIACICA/ES	29152-601
ALAMEDA JOSÉ BARCELOS ALBANO	FLEXAL II	CARIACICA/ES	29152-705
ALAMEDA JOSÉ GOMES QUIRINO ALEIXO	FLEXAL II	CARIACICA/ES	29152-572
ALAMEDA JOSÉ MILTON GOMES	FLEXAL II	CARIACICA/ES	29152-594
ALAMEDA JOSÉ RANGEL	FLEXAL II	CARIACICA/ES	29152-704
ALAMEDA JOSÉ REINALDO RODRIGUES	FLEXAL II	CARIACICA/ES	29152-577
ALAMEDA JOSUÉ PINTO DUARTE	FLEXAL II	CARIACICA/ES	29152-613
ALAMEDA JULIO BORGES PINHEIRO	FLEXAL II	CARIACICA/ES	29152-557
ALAMEDA JUSCELINO KUBITSCHECK	FLEXAL II	CARIACICA/ES	29152-590
ALAMEDA LEONARDO DA VINCI	FLEXAL II	CARIACICA/ES	29152-591
ALAMEDA LINDONOR FERNANDES CORRÊIA	FLEXAL II	CARIACICA/ES	29152-656
ALAMEDA LOTA	FLEXAL II	CARIACICA/ES	29152-693
ALAMEDA LUCIMAR BARBOSA	FLEXAL II	CARIACICA/ES	29152-711
ALAMEDA MALVINA DA SILVA BARBOSA	FLEXAL II	CARIACICA/ES	29152-574
ALAMEDA MARCELO OLIVEIRA DOS SANTOS	FLEXAL II	CARIACICA/ES	29152-707
ALAMEDA MÁRCIO SOARES DE JESUS	FLEXAL II	CARIACICA/ES	29152-584
ALAMEDA MARIA ANTÔNIA JESUS DA SILVA	FLEXAL II	CARIACICA/ES	29152-575
ALAMEDA MARIA DA PENHA SILVA	FLEXAL II	CARIACICA/ES	29152-634
ALAMEDA MARIA DE LURDES COSTA BATISTA	FLEXAL II	CARIACICA/ES	29152-618
ALAMEDA MARIA LOPES SOBRINHO	FLEXAL II	CARIACICA/ES	29152-566
ALAMEDA MARIA ROSA DE OLIVEIRA	FLEXAL II	CARIACICA/ES	29152-717
ALAMEDA MATILDES JOANAS	FLEXAL II	CARIACICA/ES	29152-651
ALAMEDA MAYKO	FLEXAL II	CARIACICA/ES	29152-694
ALAMEDA MINEIRA	FLEXAL II	CARIACICA/ES	29152-679
ALAMEDA NELSON BARROS THOMASINI	FLEXAL II	CARIACICA/ES	29152-712
ALAMEDA NICANOR	FLEXAL II	CARIACICA/ES	29152-608
ALAMEDA NOLFA PEREIRA RANGEL	FLEXAL II	CARIACICA/ES	29152-703
ALAMEDA ONÉZIA VICENTE LUIS	FLEXAL II	CARIACICA/ES	29152-562
ALAMEDA PABLO TRINDADE	FLEXAL II	CARIACICA/ES	29152-565
ALAMEDA PADRE GABRIEL FÉLIX	FLEXAL II	CARIACICA/ES	29152-706
ALAMEDA PASTOR ADIM DA SILVA	FLEXAL II	CARIACICA/ES	29152-611
ALAMEDA PAULO ROBERTO SACHART JUNIOR	FLEXAL II	CARIACICA/ES	29152-649



ALAMEDA PENHA	FLEXAL II	CARIACICA/ES	29152-685
ALAMEDA RAIMUNDO DA SILVA FEITOSA	FLEXAL II	CARIACICA/ES	29152-701
ALAMEDA RAMIRA FERREIRA DE SOUZA	FLEXAL II	CARIACICA/ES	29152-558
ALAMEDA ROBERTO CARDOSO BARBOSA	FLEXAL II	CARIACICA/ES	29152-688
ALAMEDA RUAN GOUVÊIA DO NASCIMENTO	FLEXAL II	CARIACICA/ES	29152-648
ALAMEDA SACOLA	FLEXAL II	CARIACICA/ES	29152-580
ALAMEDA SANTA CLARA	FLEXAL II	CARIACICA/ES	29152-666
ALAMEDA SANTINHA SANTIAGO RAIS	FLEXAL II	CARIACICA/ES	29152-612
ALAMEDA SÃO FRANCISCO	FLEXAL II	CARIACICA/ES	29152-607

ALAMEDA SÃO JOÃO	FLEXAL II	CARIACICA/ES	29152-687
ALAMEDA SÃO JOÃO BATISTA	FLEXAL II	CARIACICA/ES	29152-668
ALAMEDA SÃO SEBASTIÃO	FLEXAL II	CARIACICA/ES	29152-609
ALAMEDA SEBASTIANA FELICIANO DE JESUS	FLEXAL II	CARIACICA/ES	29152-604
ALAMEDA SIDENILSON SANTOS SILVA	FLEXAL II	CARIACICA/ES	29152-631
ALAMEDA SOLANGE CRISTINA TONONI	FLEXAL II	CARIACICA/ES	29152-645
ALAMEDA TATU	FLEXAL II	CARIACICA/ES	29152-658
ALAMEDA TONHÃO	FLEXAL II	CARIACICA/ES	29152-691
ALAMEDA VALADARES CORREIA DA SILVA	FLEXAL II	CARIACICA/ES	29152-598
ALAMEDA VALDIR PINTO	FLEXAL II	CARIACICA/ES	29152-578
ALAMEDA VALMIR TOSE DA SILVA	FLEXAL II	CARIACICA/ES	29152-547
ALAMEDA VINTE E TRÊS DE AGOSTO	FLEXAL II	CARIACICA/ES	29152-695
ALAMEDA ZILDA ARNIS	FLEXAL II	CARIACICA/ES	29152-642
ALAMEDA ZILMA QUIRINO DE OLIVEIRA	FLEXAL II	CARIACICA/ES	29152-715
AVENIDA NOSSA SENHORA DA PENHA	FLEXAL II	CARIACICA/ES	29152-571
BECO ROGÉRIO NEGRITO	FLEXAL II	CARIACICA/ES	29152-626
ESCADARIA PAU BRASIL	FLEXAL II	CARIACICA/ES	29152-560
ESCADARIA TANCREDO NEVES	FLEXAL II	CARIACICA/ES	29152-550
ESCADARIA VALDEMAR CIPRIANO CAMPOS	FLEXAL II	CARIACICA/ES	29152-595
PRAÇA DO CAMPO	FLEXAL II	CARIACICA/ES	29152-581
PRAÇA PEDRO QUINELATO	FLEXAL II	CARIACICA/ES	29152-546
RODOVIA GOVERNADOR MÁRIO COVAS	FLEXAL II	CARIACICA/ES	29152-540
RUA AILDO DANIEL MUQUI	FLEXAL II	CARIACICA/ES	29152-623
RUA ANTÔNIO CARLOS JOBIM	FLEXAL II	CARIACICA/ES	29152-669
RUA ANTÔNIO JUVENAL DA SILVA	FLEXAL II	CARIACICA/ES	29152-671
RUA ANTÔNIO LOPES	FLEXAL II	CARIACICA/ES	29152-542
RUA ANTÔNIO PEREIRA DO SANTOS	FLEXAL II	CARIACICA/ES	29152-638
RUA BEATRIZ PEREIRA VAZ	FLEXAL II	CARIACICA/ES	29152-610



RUA BELA VISTA	FLEXAL II	CARIACICA/ES	29152-569
RUA BELMIRO BELO PEREIRA	FLEXAL II	CARIACICA/ES	29152-697
RUA BENEDITO NOBRE DA SILVA	FLEXAL II	CARIACICA/ES	29152-672
RUA BOA ESPERANÇA	FLEXAL II	CARIACICA/ES	29152-700
RUA BOA ESPERANÇA A	FLEXAL II	CARIACICA/ES	29152-718
RUA BOA ESPERANÇA B	FLEXAL II	CARIACICA/ES	29152-722
RUA BOA VISTA	FLEXAL II	CARIACICA/ES	29152-549
RUA BOA VONTADE	FLEXAL II	CARIACICA/ES	29152-625
RUA CASSIANO PEREIRA	FLEXAL II	CARIACICA/ES	29152-619
RUA CLÁUDIO COUTINHO	FLEXAL II	CARIACICA/ES	29152-589
RUA DA GALERIA	FLEXAL II	CARIACICA/ES	29152-602
RUA DA JUDITH	FLEXAL II	CARIACICA/ES	29152-653
RUA DA LIBERDADE	FLEXAL II	CARIACICA/ES	29152-632
RUA DAS TORRES	FLEXAL II	CARIACICA/ES	29152-698
RUA DO CAMPO	FLEXAL II	CARIACICA/ES	29152-582
RUA DO MENGÓ	FLEXAL II	CARIACICA/ES	29152-614
RUA DOMINIQUE	FLEXAL II	CARIACICA/ES	29152-677
RUA DOS OPERÁRIOS	FLEXAL II	CARIACICA/ES	29152-678
RUA FABIOLA NEVES	FLEXAL II	CARIACICA/ES	29152-640
RUA IMACULADA CONCEIÇÃO	FLEXAL II	CARIACICA/ES	29152-662
RUA J	FLEXAL II	CARIACICA/ES	29152-670
RUA JAGUARÉ	FLEXAL II	CARIACICA/ES	29152-676
RUA JAIME SANTOS DE SOUZA	FLEXAL II	CARIACICA/ES	29152-696
RUA JARDIM BOTÂNICO	FLEXAL II	CARIACICA/ES	29152-622
RUA LAR PARANÁ	FLEXAL II	CARIACICA/ES	29152-655
RUA MARIA APOLINARIA DA SILVA	FLEXAL II	CARIACICA/ES	29152-545
RUA MINEIRA	FLEXAL II	CARIACICA/ES	29152-683
RUA MINEIRA UM	FLEXAL II	CARIACICA/ES	29152-684
RUA NELSON FELIX DA COSTA	FLEXAL II	CARIACICA/ES	29152-544
RUA NOSSA SENHORA APARECIDA	FLEXAL II	CARIACICA/ES	29152-675
RUA PADRE JOSÉ DE ANCHIETA	FLEXAL II	CARIACICA/ES	29152-647
RUA PARANÁ	FLEXAL II	CARIACICA/ES	29152-567
RUA PEDRO NOLASCO	FLEXAL II	CARIACICA/ES	29152-657
RUA ROGÉRIO NEGRITO	FLEXAL II	CARIACICA/ES	29152-628
RUA SAGRADA FAMÍLIA	FLEXAL II	CARIACICA/ES	29152-564
RUA SALOMÉ ALVES DE RESENDE	FLEXAL II	CARIACICA/ES	29152-664
RUA SANTA MARIA GORETH	FLEXAL II	CARIACICA/ES	29152-561
RUA SANTA RITA	FLEXAL II	CARIACICA/ES	29152-665

RUA SÃO JUDAS TADEU	FLEXAL II	CARIACICA/ES	29152-621
RUA TEODOLINO RODRIGUES DA SILVA	FLEXAL II	CARIACICA/ES	29152-674
RUA TRÊS MARIAS	FLEXAL II	CARIACICA/ES	29152-620
RUA TUPINIQUIM	FLEXAL II	CARIACICA/ES	29152-663
RUA VINTE E TRÊS DE AGOSTO	FLEXAL II	CARIACICA/ES	29152-680
RUA VINTE E TRÊS DE MAIO	FLEXAL II	CARIACICA/ES	29152-654
RUA VITÓRIA	FLEXAL II	CARIACICA/ES	29152-627
TRAVESSA MINEIRA	FLEXAL II	CARIACICA/ES	29152-681
TRAVESSA SANTA CLARA	FLEXAL II	CARIACICA/ES	29152-667

BAIRRO: NOVA ESPERANÇA – CARIACICA



LOGRADOURO/NOME:	BAIRRO:	LOCALIDADE/UF:	CEP:
AVENIDA DOS IMIGRANTES	NOVA ESPERANÇA	CARIACICA/ES	29157-515
AVENIDA UNIÃO	NOVA ESPERANÇA	CARIACICA/ES	29157-505



RUA AFONSO SCHWAB	NOVA ESPERANÇA	CARIACICA/ES	29157-500
RUA ALAGOAS	NOVA ESPERANÇA	CARIACICA/ES	29157-580
RUA ALECRIM	NOVA ESPERANÇA	CARIACICA/ES	29157-511
RUA AMAZONAS	NOVA ESPERANÇA	CARIACICA/ES	29157-522
RUA ARAÇÁ	NOVA ESPERANÇA	CARIACICA/ES	29157-536
RUA AVENTURA	NOVA ESPERANÇA	CARIACICA/ES	29157-554
RUA BEIJA-FLORES	NOVA ESPERANÇA	CARIACICA/ES	29157-574
RUA BELA ROSA	NOVA ESPERANÇA	CARIACICA/ES	29157-518
RUA BELA VISTA	NOVA ESPERANÇA	CARIACICA/ES	29157-523
RUA BELO HORIZONTE	NOVA ESPERANÇA	CARIACICA/ES	29157-521
RUA BOTAFOGO	NOVA ESPERANÇA	CARIACICA/ES	29157-541
RUA BRASIL	NOVA ESPERANÇA	CARIACICA/ES	29157-501
RUA CAETÉS	NOVA ESPERANÇA	CARIACICA/ES	29157-526
RUA CAIO MARTINS	NOVA ESPERANÇA	CARIACICA/ES	29157-525
RUA CANÁRIO	NOVA ESPERANÇA	CARIACICA/ES	29157-566
RUA CARIACICA	NOVA ESPERANÇA	CARIACICA/ES	29157-552
RUA CARLOS SILVA	NOVA ESPERANÇA	CARIACICA/ES	29157-538
RUA CRISTAL	NOVA ESPERANÇA	CARIACICA/ES	29157-570
RUA DA ALIANÇA	NOVA ESPERANÇA	CARIACICA/ES	29157-506
RUA DA PRAÇA	NOVA ESPERANÇA	CARIACICA/ES	29157-558
RUA DA VITÓRIA	NOVA ESPERANÇA	CARIACICA/ES	29157-520
RUA DAS ANDORINHAS	NOVA ESPERANÇA	CARIACICA/ES	29157-564
RUA DAS FLORES	NOVA ESPERANÇA	CARIACICA/ES	29157-516
RUA DAS GAIVOTAS	NOVA ESPERANÇA	CARIACICA/ES	29157-513
RUA DAS GARÇAS	NOVA ESPERANÇA	CARIACICA/ES	29157-508
RUA DAS PALMAS	NOVA ESPERANÇA	CARIACICA/ES	29157-507
RUA DAS PALMEIRAS	NOVA ESPERANÇA	CARIACICA/ES	29157-510
RUA DINAMARCA	NOVA ESPERANÇA	CARIACICA/ES	29157-503
RUA DO ATERRO	NOVA ESPERANÇA	CARIACICA/ES	29157-572
RUA DOS MILAGRES	NOVA ESPERANÇA	CARIACICA/ES	29157-529
RUA ESPERANÇA	NOVA ESPERANÇA	CARIACICA/ES	29157-504
RUA IAPIM	NOVA ESPERANÇA	CARIACICA/ES	29157-539
RUA JACARANDÁ	NOVA ESPERANÇA	CARIACICA/ES	29157-517
RUA JOÃO BATISTA	NOVA ESPERANÇA	CARIACICA/ES	29157-556
RUA JOÃO DE BARRO	NOVA ESPERANÇA	CARIACICA/ES	29157-512
RUA JULIANA	NOVA ESPERANÇA	CARIACICA/ES	29157-509
RUA MARLON JOHNSON	NOVA ESPERANÇA	CARIACICA/ES	29157-502
RUA MILCA SILVA	NOVA ESPERANÇA	CARIACICA/ES	29157-527



RUA NATANAEL SILVA	NOVA ESPERANÇA	CARIACICA/ES	29157-533
RUA NOVA ZELÂNDIA	NOVA ESPERANÇA	CARIACICA/ES	29157-535
RUA PEÇANHA	NOVA ESPERANÇA	CARIACICA/ES	29157-528
RUA SANTA LUZIA	NOVA ESPERANÇA	CARIACICA/ES	29157-534
RUA SÃO LUÍZ	NOVA ESPERANÇA	CARIACICA/ES	29157-562
RUA SÃO PAULO	NOVA ESPERANÇA	CARIACICA/ES	29157-531
RUA SÃO PEDRO	NOVA ESPERANÇA	CARIACICA/ES	29157-576
RUA SOLEDADE	NOVA ESPERANÇA	CARIACICA/ES	29157-548
RUA VASCOLÂNDIA	NOVA ESPERANÇA	CARIACICA/ES	29157-568
RUA WALFREDO FERREIRA PAIVA	NOVA ESPERANÇA	CARIACICA/ES	29157-547
TRAVESSA SANTA LUZIA	NOVA ESPERANÇA	CARIACICA/ES	29157-540

BAIRRO: NOVA ROSA DA PENHA – CARIACICA



LOGRADOURO/NOME:	BAIRRO:	LOCALIDADE/UF:	CEP:
RODOVIA GOVERNADOR MÁRIO COVAS	NOVA ROSA DA PENHA	CARIACICA/ES	29157-400
RUA AFONSO SCHWAB	NOVA ROSA DA PENHA	CARIACICA/ES	29157-278
RUA BALTAZAR	NOVA ROSA DA PENHA	CARIACICA/ES	29157-456
RUA BELCHIOR	NOVA ROSA DA PENHA	CARIACICA/ES	29157-279
RUA CEM	NOVA ROSA DA PENHA	CARIACICA/ES	29157-281
RUA CENTO E CINCO	NOVA ROSA DA PENHA	CARIACICA/ES	29157-282
RUA CENTO E DEZ	NOVA ROSA DA PENHA	CARIACICA/ES	29157-283
RUA CENTO E DEZENOVE	NOVA ROSA DA PENHA	CARIACICA/ES	29157-284
RUA CENTO E DEZESSEIS	NOVA ROSA DA PENHA	CARIACICA/ES	29157-285
RUA CENTO E DEZESSETE	NOVA ROSA DA PENHA	CARIACICA/ES	29157-249
RUA CENTO E DEZESSETE A	NOVA ROSA DA PENHA	CARIACICA/ES	29157-250
RUA CENTO E DEZOITO	NOVA ROSA DA PENHA	CARIACICA/ES	29157-272
RUA CENTO E DOIS	NOVA ROSA DA PENHA	CARIACICA/ES	29157-286
RUA CENTO E DOZE	NOVA ROSA DA PENHA	CARIACICA/ES	29157-287
RUA CENTO E NOVE	NOVA ROSA DA PENHA	CARIACICA/ES	29157-289



RUA CENTO E OITO	NOVA ROSA DA PENHA	CARIACICA/ES	29157-288
RUA CENTO E ONZE	NOVA ROSA DA PENHA	CARIACICA/ES	29157-280
RUA CENTO E QUATORZE	NOVA ROSA DA PENHA	CARIACICA/ES	29157-290

RUA CENTO E QUATRO	NOVA ROSA DA PENHA	CARIACICA/ES	29157-291
RUA CENTO E QUINZE	NOVA ROSA DA PENHA	CARIACICA/ES	29157-292
RUA CENTO E SEIS	NOVA ROSA DA PENHA	CARIACICA/ES	29157-317
RUA CENTO E SETE	NOVA ROSA DA PENHA	CARIACICA/ES	29157-293
RUA CENTO E TRÊS	NOVA ROSA DA PENHA	CARIACICA/ES	29157-294
RUA CENTO E TREZE	NOVA ROSA DA PENHA	CARIACICA/ES	29157-295
RUA CENTO E TRINTA E NOVE	NOVA ROSA DA PENHA	CARIACICA/ES	29157-333
RUA CENTO E TRINTA E SETE	NOVA ROSA DA PENHA	CARIACICA/ES	29157-254
RUA CENTO E TRINTA E UM	NOVA ROSA DA PENHA	CARIACICA/ES	29157-257
RUA CENTO E UM	NOVA ROSA DA PENHA	CARIACICA/ES	29157-296
RUA CENTO E VINTE	NOVA ROSA DA PENHA	CARIACICA/ES	29157-255
RUA CENTO E VINTE E CINCO	NOVA ROSA DA PENHA	CARIACICA/ES	29157-297
RUA CENTO E VINTE E DOIS	NOVA ROSA DA PENHA	CARIACICA/ES	29157-311
RUA CENTO E VINTE E NOVE	NOVA ROSA DA PENHA	CARIACICA/ES	29157-273
RUA CENTO E VINTE E OITO	NOVA ROSA DA PENHA	CARIACICA/ES	29157-298
RUA CENTO E VINTE E QUATRO	NOVA ROSA DA PENHA	CARIACICA/ES	29157-299
RUA CENTO E VINTE E SEIS	NOVA ROSA DA PENHA	CARIACICA/ES	29157-300
RUA CENTO E VINTE E SETE	NOVA ROSA DA PENHA	CARIACICA/ES	29157-301
RUA CENTO E VINTE E TRÊS	NOVA ROSA DA PENHA	CARIACICA/ES	29157-302
RUA CENTO E VINTE E UM	NOVA ROSA DA PENHA	CARIACICA/ES	29157-303
RUA CINCO	NOVA ROSA DA PENHA	CARIACICA/ES	29157-405
RUA CINCO A	NOVA ROSA DA PENHA	CARIACICA/ES	29157-445
RUA CINQUENTA	NOVA ROSA DA PENHA	CARIACICA/ES	29157-304
RUA CINQUENTA E CINCO	NOVA ROSA DA PENHA	CARIACICA/ES	29157-264
RUA CINQUENTA E DOIS	NOVA ROSA DA PENHA	CARIACICA/ES	29157-305
RUA CINQUENTA E NOVE	NOVA ROSA DA PENHA	CARIACICA/ES	29157-442
RUA CINQUENTA E OITO	NOVA ROSA DA PENHA	CARIACICA/ES	29157-430
RUA CINQUENTA E QUATRO	NOVA ROSA DA PENHA	CARIACICA/ES	29157-309
RUA CINQUENTA E SEIS	NOVA ROSA DA PENHA	CARIACICA/ES	29157-451
RUA CINQUENTA E SETE	NOVA ROSA DA PENHA	CARIACICA/ES	29157-429
RUA CINQUENTA E TRÊS	NOVA ROSA DA PENHA	CARIACICA/ES	29157-312
RUA CINQUENTA E UM	NOVA ROSA DA PENHA	CARIACICA/ES	29157-313
RUA DEZ	NOVA ROSA DA PENHA	CARIACICA/ES	29157-408
RUA DEZENOVE	NOVA ROSA DA PENHA	CARIACICA/ES	29157-417



RUA DEZENOVE, 205 AGC NOVA ROSA DA PENHA	NOVA ROSA DA PENHA	CARIACICA/ES	29157-970
RUA DEZESSEIS	NOVA ROSA DA PENHA	CARIACICA/ES	29157-414
RUA DEZESSETE	NOVA ROSA DA PENHA	CARIACICA/ES	29157-415
RUA DEZOITO	NOVA ROSA DA PENHA	CARIACICA/ES	29157-416
RUA DO GASODUTO	NOVA ROSA DA PENHA	CARIACICA/ES	29157-340
RUA DOIS	NOVA ROSA DA PENHA	CARIACICA/ES	29157-402
RUA DOZE	NOVA ROSA DA PENHA	CARIACICA/ES	29157-410
RUA GASPAR	NOVA ROSA DA PENHA	CARIACICA/ES	29157-320
RUA NOVE	NOVA ROSA DA PENHA	CARIACICA/ES	29157-407
RUA NOVENTA	NOVA ROSA DA PENHA	CARIACICA/ES	29157-321
RUA NOVENTA E CINCO	NOVA ROSA DA PENHA	CARIACICA/ES	29157-322

RUA NOVENTA E DOIS	NOVA ROSA DA PENHA	CARIACICA/ES	29157-331
RUA NOVENTA E NOVE	NOVA ROSA DA PENHA	CARIACICA/ES	29157-323
RUA NOVENTA E SEIS	NOVA ROSA DA PENHA	CARIACICA/ES	29157-324
RUA NOVENTA E SETE	NOVA ROSA DA PENHA	CARIACICA/ES	29157-325
RUA NOVENTA E TRÊS	NOVA ROSA DA PENHA	CARIACICA/ES	29157-326
RUA NOVENTA E UM	NOVA ROSA DA PENHA	CARIACICA/ES	29157-327
RUA OITENTA	NOVA ROSA DA PENHA	CARIACICA/ES	29157-277
RUA OITENTA E CINCO	NOVA ROSA DA PENHA	CARIACICA/ES	29157-266
RUA OITENTA E DOIS	NOVA ROSA DA PENHA	CARIACICA/ES	29157-328
RUA OITENTA E NOVE	NOVA ROSA DA PENHA	CARIACICA/ES	29157-260
RUA OITENTA E QUATRO	NOVA ROSA DA PENHA	CARIACICA/ES	29157-329
RUA OITENTA E SEIS	NOVA ROSA DA PENHA	CARIACICA/ES	29157-271
RUA OITENTA E SETE	NOVA ROSA DA PENHA	CARIACICA/ES	29157-276
RUA OITENTA E UM	NOVA ROSA DA PENHA	CARIACICA/ES	29157-275
RUA ONZE	NOVA ROSA DA PENHA	CARIACICA/ES	29157-409
RUA QUARENTA E CINCO	NOVA ROSA DA PENHA	CARIACICA/ES	29157-318
RUA QUARENTA E DOIS	NOVA ROSA DA PENHA	CARIACICA/ES	29157-310
RUA QUARENTA E NOVE	NOVA ROSA DA PENHA	CARIACICA/ES	29157-316
RUA QUARENTA E OITO	NOVA ROSA DA PENHA	CARIACICA/ES	29157-315
RUA QUARENTA E QUATRO	NOVA ROSA DA PENHA	CARIACICA/ES	29157-314
RUA QUARENTA E SEIS	NOVA ROSA DA PENHA	CARIACICA/ES	29157-306
RUA QUARENTA E SETE	NOVA ROSA DA PENHA	CARIACICA/ES	29157-307
RUA QUARENTA E TRÊS	NOVA ROSA DA PENHA	CARIACICA/ES	29157-308
RUA QUATORZE	NOVA ROSA DA PENHA	CARIACICA/ES	29157-412
RUA QUATRO	NOVA ROSA DA PENHA	CARIACICA/ES	29157-404
RUA QUINZE	NOVA ROSA DA PENHA	CARIACICA/ES	29157-413



RUA SEIS	NOVA ROSA DA PENHA	CARIACICA/ES	29157-406
RUA SESENTA	NOVA ROSA DA PENHA	CARIACICA/ES	29157-431
RUA SESENTA E CINCO	NOVA ROSA DA PENHA	CARIACICA/ES	29157-435
RUA SESENTA E DOIS	NOVA ROSA DA PENHA	CARIACICA/ES	29157-433
RUA SESENTA E NOVE	NOVA ROSA DA PENHA	CARIACICA/ES	29157-437
RUA SESENTA E OITO	NOVA ROSA DA PENHA	CARIACICA/ES	29157-455
RUA SESENTA E QUATRO	NOVA ROSA DA PENHA	CARIACICA/ES	29157-440
RUA SESENTA E SEIS	NOVA ROSA DA PENHA	CARIACICA/ES	29157-444
RUA SESENTA E SETE	NOVA ROSA DA PENHA	CARIACICA/ES	29157-443
RUA SESENTA E TRÊS	NOVA ROSA DA PENHA	CARIACICA/ES	29157-449
RUA SESENTA E UM	NOVA ROSA DA PENHA	CARIACICA/ES	29157-432
RUA SETE	NOVA ROSA DA PENHA	CARIACICA/ES	29157-446
RUA SETENTA	NOVA ROSA DA PENHA	CARIACICA/ES	29157-438
RUA SETENTA E CINCO	NOVA ROSA DA PENHA	CARIACICA/ES	29157-262
RUA SETENTA E DOIS	NOVA ROSA DA PENHA	CARIACICA/ES	29157-261
RUA SETENTA E OITO	NOVA ROSA DA PENHA	CARIACICA/ES	29157-267
RUA SETENTA E QUATRO	NOVA ROSA DA PENHA	CARIACICA/ES	29157-263
RUA SETENTA E SEIS	NOVA ROSA DA PENHA	CARIACICA/ES	29157-256
RUA SETENTA E SETE	NOVA ROSA DA PENHA	CARIACICA/ES	29157-265
RUA SETENTA E TRÊS	NOVA ROSA DA PENHA	CARIACICA/ES	29157-258
RUA SETENTA E UM	NOVA ROSA DA PENHA	CARIACICA/ES	29157-439
RUA TRÊS	NOVA ROSA DA PENHA	CARIACICA/ES	29157-403
RUA TREZE	NOVA ROSA DA PENHA	CARIACICA/ES	29157-411
RUA TRINTA E SEIS	NOVA ROSA DA PENHA	CARIACICA/ES	29157-428
RUA UM	NOVA ROSA DA PENHA	CARIACICA/ES	29157-401
RUA VINTE	NOVA ROSA DA PENHA	CARIACICA/ES	29157-418
RUA VINTE E CINCO	NOVA ROSA DA PENHA	CARIACICA/ES	29157-424
RUA VINTE E DOIS	NOVA ROSA DA PENHA	CARIACICA/ES	29157-420
RUA VINTE E OITO	NOVA ROSA DA PENHA	CARIACICA/ES	29157-427
RUA VINTE E QUATRO	NOVA ROSA DA PENHA	CARIACICA/ES	29157-423
RUA VINTE E SEIS	NOVA ROSA DA PENHA	CARIACICA/ES	29157-425
RUA VINTE E SETE	NOVA ROSA DA PENHA	CARIACICA/ES	29157-426
RUA VINTE E TRÊS	NOVA ROSA DA PENHA	CARIACICA/ES	29157-422
RUA VINTE E TRÊS A	NOVA ROSA DA PENHA	CARIACICA/ES	29157-421
RUA VINTE E UM	NOVA ROSA DA PENHA	CARIACICA/ES	29157-419
TRAVESSA BOM JESUS	NOVA ROSA DA PENHA	CARIACICA/ES	29157-252
TRAVESSA CENTO E VINTE E SEIS	NOVA ROSA DA PENHA	CARIACICA/ES	29157-269
TRAVESSA NOVENTA E SEIS	NOVA ROSA DA PENHA	CARIACICA/ES	29157-338

BAIRRO: AYRTON SENNA – COLATINA



LOGRADOURO/NOME:	BAIRRO:	LOCALIDADE/UF:	CEP:
AVENIDA DULCINO BAPTISTA XIMENES	AYRTON SENNA	COLATINA/ES	29705-493
AVENIDA JUCELINO KUBITSCHEK	AYRTON SENNA	COLATINA/ES	29705-514
AVENIDA PADRE ACÁCIO VALENTIM DE MORAES	AYRTON SENNA	COLATINA/ES	29705-590
RUA ACCÁCIO LASSANCE MITRE	AYRTON SENNA	COLATINA/ES	29705-491
RUA ADAUTO RIBEIRO	AYRTON SENNA	COLATINA/ES	29705-595
RUA ALDINA PRETTI	AYRTON SENNA	COLATINA/ES	29705-482

RUA ALVERINO DA SILVA	AYRTON SENNA	COLATINA/ES	29705-485
RUA ALVERINO NICCHIO	AYRTON SENNA	COLATINA/ES	29705-495
RUA ANTÔNIO ADAUTO RIBEIRO	AYRTON SENNA	COLATINA/ES	29705-490
RUA ANTÔNIO FERNANDES FRAGA	AYRTON SENNA	COLATINA/ES	29705-500
RUA ARNALDO PRETTI	AYRTON SENNA	COLATINA/ES	29705-483
RUA ATÍLIO LAVAGNOLI	AYRTON SENNA	COLATINA/ES	29705-503
RUA BALTAZAR AVANCNI	AYRTON SENNA	COLATINA/ES	29705-591
RUA BENILDO BRAGATTO	AYRTON SENNA	COLATINA/ES	29705-505
RUA BERNARDO LUIZ ZACHE	AYRTON SENNA	COLATINA/ES	29705-510
RUA CASTELO BRANCO	AYRTON SENNA	COLATINA/ES	29705-517
RUA DEODORO DA FONSECA	AYRTON SENNA	COLATINA/ES	29705-513
RUA EDIMILSON DE ALVARENGA	AYRTON SENNA	COLATINA/ES	29705-498
RUA ELEOTÉRIO BRAGATTO	AYRTON SENNA	COLATINA/ES	29705-515
RUA ERNESTO GEISEL	AYRTON SENNA	COLATINA/ES	29705-519
RUA ESPEDITA PEREIRA ISIDORIO	AYRTON SENNA	COLATINA/ES	29705-511



RUA EVA PEREIRA DE ARAÚJO DE SOUZA	AYRTON SENNA	COLATINA/ES	29705-506
RUA EVARISTO MERLO	AYRTON SENNA	COLATINA/ES	29705-520
RUA FRANCISCO FORZZA	AYRTON SENNA	COLATINA/ES	29705-525
RUA FRANCISCO JULIATTI	AYRTON SENNA	COLATINA/ES	29705-530
RUA GUERINO MENEGATTI	AYRTON SENNA	COLATINA/ES	29705-535
RUA ITAMAR AUGUSTO CAUTIERO FRANCO	AYRTON SENNA	COLATINA/ES	29705-501
RUA JAUBERT FRIZZERA BORGES	AYRTON SENNA	COLATINA/ES	29705-496
RUA JOÃO BATISTA DE ALMEIDA	AYRTON SENNA	COLATINA/ES	29705-545
RUA JOÃO BATISTA DO VALE	AYRTON SENNA	COLATINA/ES	29705-540
RUA JOÃO FIGUEIREDO	AYRTON SENNA	COLATINA/ES	29705-518
RUA JOÃO MANOEL RODRIGUES	AYRTON SENNA	COLATINA/ES	29705-494
RUA JOSÉ ALENCAR GOMES DA SILVA	AYRTON SENNA	COLATINA/ES	29705-507
RUA JOSÉ BONIFÁCIO	AYRTON SENNA	COLATINA/ES	29705-512
RUA JOSÉ MARCOS RIBEIRO	AYRTON SENNA	COLATINA/ES	29705-497
RUA JOSÉ PAIVA	AYRTON SENNA	COLATINA/ES	29705-550
RUA JÚLIA FÉLIX MARTINS	AYRTON SENNA	COLATINA/ES	29705-560
RUA JÚLIO DE MOURA	AYRTON SENNA	COLATINA/ES	29705-555
RUA LEANDRO GONÇALVES	AYRTON SENNA	COLATINA/ES	29705-487
RUA LEANDRO RODRIGUES DE SOUZA	AYRTON SENNA	COLATINA/ES	29705-502
RUA LINDINALVA BASSETTE MAGIONI	AYRTON SENNA	COLATINA/ES	29705-565
RUA LUIZ CARLOS BRUNHARA	AYRTON SENNA	COLATINA/ES	29705-587
RUA MARTIN PEREIRA RODRIGUES	AYRTON SENNA	COLATINA/ES	29705-480
RUA NAIR SILVA	AYRTON SENNA	COLATINA/ES	29705-481
RUA NATANAEL JOSÉ DE SOUZA	AYRTON SENNA	COLATINA/ES	29705-488
RUA OTÁVIO BRUMATTI	AYRTON SENNA	COLATINA/ES	29705-570
RUA PAULINO PEREIRA BARCELOS	AYRTON SENNA	COLATINA/ES	29705-575
RUA RITA DE CÁSSIA SIMONASSI	AYRTON SENNA	COLATINA/ES	29705-492
RUA ROZELY MARIA DE OLIVEIRA CUNHA	AYRTON SENNA	COLATINA/ES	29705-484
RUA SEBASTIÃO FRANCISCO DE OLIVEIRA	AYRTON SENNA	COLATINA/ES	29705-580
RUA SIMONEIS AFFONSO	AYRTON SENNA	COLATINA/ES	29705-508
RUA TANCREDO NEVES	AYRTON SENNA	COLATINA/ES	29705-516
RUA TIGÊ GUIMARÃES	AYRTON SENNA	COLATINA/ES	29705-585
RUA ULYSSES SILVEIRA GUIMARÃES	AYRTON SENNA	COLATINA/ES	29705-504

BAIRRO: BELA VISTA – COLATINA



LOGRADOURO/NOME:	BAIRRO:	LOCALIDADE/UF:	CEP:
AVENIDA DOS OPERÁRIOS	BELA VISTA	COLATINA/ES	29700-850
AVENIDA PEDRA AZUL	BELA VISTA	COLATINA/ES	29700-852
BECO ABEL GONÇALVES	BELA VISTA	COLATINA/ES	29700-862
BECO CANAÃ	BELA VISTA	COLATINA/ES	29700-845
BECO FLOREAL MARTINS	BELA VISTA	COLATINA/ES	29700-873
BECO MACEDÔNIA	BELA VISTA	COLATINA/ES	29700-835
BECO TRÊS	BELA VISTA	COLATINA/ES	29700-874
ESCADARIA MARIA FIENI	BELA VISTA	COLATINA/ES	29700-860
RUA ABEL GONÇALVES	BELA VISTA	COLATINA/ES	29700-875
RUA ANTÔNIO CAETANO	BELA VISTA	COLATINA/ES	29700-876
RUA ANTÔNIO CHEROTO	BELA VISTA	COLATINA/ES	29700-832
RUA ANTÔNIO FOLHAGEM LEITÃO	BELA VISTA	COLATINA/ES	29700-834
RUA ARISTIDES DALCOMUNE	BELA VISTA	COLATINA/ES	29700-854
RUA ARNALDO PRETTI FILHO	BELA VISTA	COLATINA/ES	29700-849
RUA BELÉM	BELA VISTA	COLATINA/ES	29700-838
RUA BETÂNIA	BELA VISTA	COLATINA/ES	29700-830
RUA CLÁUDIO DALLA BERNARDINA	BELA VISTA	COLATINA/ES	29700-855
RUA DAMASCO	BELA VISTA	COLATINA/ES	29700-831
RUA EDISON BARROS	BELA VISTA	COLATINA/ES	29700-851
RUA ELIAS JOÃO	BELA VISTA	COLATINA/ES	29700-877
RUA ENZO BENETTI	BELA VISTA	COLATINA/ES	29700-842
RUA F	BELA VISTA	COLATINA/ES	29700-857
RUA FILADÉLFIA	BELA VISTA	COLATINA/ES	29700-839



RUA FLOREAL MARTINS	BELA VISTA	COLATINA/ES	29700-861
RUA FLORISVALDO MARTINS	BELA VISTA	COLATINA/ES	29700-843
RUA FORTUNATO MACHADO RIBEIRO	BELA VISTA	COLATINA/ES	29700-837
RUA GALILÉIA	BELA VISTA	COLATINA/ES	29700-846
RUA GIOVANI BOLSANELLO	BELA VISTA	COLATINA/ES	29700-840
RUA HUMBERTO GOBBI	BELA VISTA	COLATINA/ES	29700-848
RUA ISIDORO LINHALIS	BELA VISTA	COLATINA/ES	29700-844
RUA JERUSALÉM	BELA VISTA	COLATINA/ES	29700-847
RUA JOSÉ PAGANI	BELA VISTA	COLATINA/ES	29700-858
RUA JOSÉ TEIXEIRA ROCHA	BELA VISTA	COLATINA/ES	29700-878
RUA LINDONOR JOÃO AMORIM	BELA VISTA	COLATINA/ES	29700-859
RUA LUIZ TEIXEIRA DE REZENDE	BELA VISTA	COLATINA/ES	29700-836
RUA MONSUETO ZUCARATTO	BELA VISTA	COLATINA/ES	29700-879
RUA MUNIZ FREIRE	BELA VISTA	COLATINA/ES	29700-865
RUA NAZARÉ	BELA VISTA	COLATINA/ES	29700-841
RUA PAULO REZENDE	BELA VISTA	COLATINA/ES	29700-866
RUA RAIMUNDO PALHANO	BELA VISTA	COLATINA/ES	29700-863
RUA RAUL LACERDA	BELA VISTA	COLATINA/ES	29700-869
RUA RICARDO ZON	BELA VISTA	COLATINA/ES	29700-833
RUA TREZE	BELA VISTA	COLATINA/ES	29700-870
TRAVESSA ANTONIO NEGRELLI	BELA VISTA	COLATINA/ES	29700-853
TRAVESSA DOIS	BELA VISTA	COLATINA/ES	29700-856
TRAVESSA RITA DE CÁSSIA MIGUEL VIEIRA	BELA VISTA	COLATINA/ES	29700-871

BAIRRO: AVISO – LINHARES

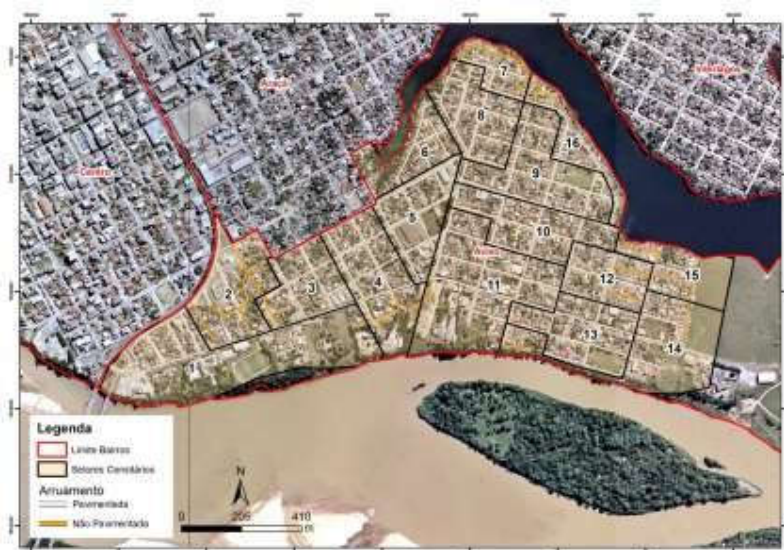

LOGRADOURO/NOME:	BAIRRO:	LOCALIDADE/UF:	CEP:
ALAMEDA ANTÔNIO PORTO	AVISO	LINHARES/ES	29901-145
ALAMEDA LEONOR DA SILVA	AVISO	LINHARES/ES	29901-155
AVENIDA ALEGRE - ATÉ 368 - LADO PAR	AVISO	LINHARES/ES	29901-318
AVENIDA ALEGRE - ATÉ 369 - LADO ÍMPAR	AVISO	LINHARES/ES	29901-319
AVENIDA ALEGRE - DE 370 A 648 - LADO PAR	AVISO	LINHARES/ES	29901-320
AVENIDA ALEGRE - DE 371 A 647 - LADO ÍMPAR	AVISO	LINHARES/ES	29901-325
AVENIDA AVISO	AVISO	LINHARES/ES	29901-170
AVENIDA CACHOEIRO DE ITAPEMIRIM - ATÉ 795 - LADO ÍMPAR	AVISO	LINHARES/ES	29901-335
AVENIDA CACHOEIRO DE ITAPEMIRIM - ATÉ 796 - LADO PAR	AVISO	LINHARES/ES	29901-330
AVENIDA COLATINA	AVISO	LINHARES/ES	29901-360
AVENIDA COMENDADOR RAFAEL - ATÉ 478 - LADO PAR	AVISO	LINHARES/ES	29901-018
AVENIDA COMENDADOR RAFAEL - ATÉ 479 - LADO ÍMPAR	AVISO	LINHARES/ES	29901-015
AVENIDA CONCEIÇÃO DA BARRA - DE 401 A 1013 - LADO ÍMPAR	AVISO	LINHARES/ES	29901-313
AVENIDA CONCEIÇÃO DA BARRA - DE 810 A 1000 - LADO PAR	AVISO	LINHARES/ES	29901-310
AVENIDA ESPÍRITO SANTO - ATÉ 63 - LADO ÍMPAR	AVISO	LINHARES/ES	29901-071
AVENIDA ESPÍRITO SANTO - ATÉ 78 - LADO PAR	AVISO	LINHARES/ES	29901-068
AVENIDA ESPÍRITO SANTO - DE 116 AO FIM - LADO PAR	AVISO	LINHARES/ES	29901-072
AVENIDA ESPÍRITO SANTO - DE 127 AO FIM - LADO ÍMPAR	AVISO	LINHARES/ES	29901-073
AVENIDA FILOGÔNIO PEIXOTO - ATÉ 1125 - LADO ÍMPAR	AVISO	LINHARES/ES	29901-291
AVENIDA FILOGÔNIO PEIXOTO - ATÉ 1128 - LADO PAR	AVISO	LINHARES/ES	29901-288
AVENIDA FILOGÔNIO PEIXOTO - DE 1130 A 1600 - LADO PAR	AVISO	LINHARES/ES	29901-292
AVENIDA FILOGÔNIO PEIXOTO - DE 1131 A 1601 - LADO ÍMPAR	AVISO	LINHARES/ES	29901-293
AVENIDA FILOGÔNIO PEIXOTO - DE 1602 A 1988 - LADO PAR	AVISO	LINHARES/ES	29901-294



AVENIDA FILOGÔNIO PEIXOTO - DE 1603 A 1997 - LADO ÍMPAR	AVISO	LINHARES/ES	29901-295
AVENIDA FILOGÔNIO PEIXOTO - DE 2001 AO FIM - LADO ÍMPAR	AVISO	LINHARES/ES	29901-297
AVENIDA FILOGÔNIO PEIXOTO - DE 2002 AO FIM - LADO PAR	AVISO	LINHARES/ES	29901-302
AVENIDA GOVERNADOR SANTOS NEVES - ATÉ 258 - LADO PAR	AVISO	LINHARES/ES	29901-044
AVENIDA GUAÇUÍ - DE 413 A 667 - LADO ÍMPAR	AVISO	LINHARES/ES	29901-345
AVENIDA GUAÇUÍ - DE 426 A 678 - LADO PAR	AVISO	LINHARES/ES	29901-340
AVENIDA GUANABARA	AVISO	LINHARES/ES	29901-160
AVENIDA PARANÁ	AVISO	LINHARES/ES	29901-140
AVENIDA PREFEITO SAMUEL BATISTA CRUZ - ATÉ 712 - LADO PAR	AVISO	LINHARES/ES	29901-130
AVENIDA RICARDO GUILHERMINO DE ALMEIDA	AVISO	LINHARES/ES	29901-200
AVENIDA RIO DOCE	AVISO	LINHARES/ES	29901-190
AVENIDA RUI BARBOSA - ATÉ 18 - LADO PAR	AVISO	LINHARES/ES	29901-028
AVENIDA RUI BARBOSA - ATÉ 9 - LADO ÍMPAR	AVISO	LINHARES/ES	29901-025
AVENIDA SÃO MATEUS	AVISO	LINHARES/ES	29901-350
AVENIDA SÃO PAULO	AVISO	LINHARES/ES	29901-150
RUA ACRE	AVISO	LINHARES/ES	29901-220
RUA AFRÂNIO PEIXOTO	AVISO	LINHARES/ES	29901-370
RUA ALAGOAS	AVISO	LINHARES/ES	29901-040
RUA AMAZONAS	AVISO	LINHARES/ES	29901-240
RUA BAHIA	AVISO	LINHARES/ES	29901-060
RUA CABOCLO BERNARDO	AVISO	LINHARES/ES	29901-380
RUA CEARÁ	AVISO	LINHARES/ES	29901-010
RUA GOIÁS	AVISO	LINHARES/ES	29901-090
RUA LASTÊNIO CALMON	AVISO	LINHARES/ES	29901-270
RUA MARANHÃO	AVISO	LINHARES/ES	29901-250
RUA MATO GROSSO	AVISO	LINHARES/ES	29901-100
RUA MAURO SOEIRO BANHOS	AVISO	LINHARES/ES	29901-045
RUA MINAS GERAIS	AVISO	LINHARES/ES	29901-110
RUA PARÁ	AVISO	LINHARES/ES	29901-230
RUA PERNAMBUCO	AVISO	LINHARES/ES	29901-050
RUA PIAUÍ	AVISO	LINHARES/ES	29901-280
RUA PRESIDENTE HERMES DA FONSECA	AVISO	LINHARES/ES	29901-300
RUA PROFESSOR PIO PEDRINHA - DE 520 AO FIM - LADO PAR	AVISO	LINHARES/ES	29901-388
RUA REGÊNCIA AUGUSTA	AVISO	LINHARES/ES	29901-180
RUA RIO BRANCO	AVISO	LINHARES/ES	29901-210
RUA RIO GRANDE DO NORTE	AVISO	LINHARES/ES	29901-020
RUA RIO GRANDE DO SUL	AVISO	LINHARES/ES	29901-120
RUA RONDÔNIA	AVISO	LINHARES/ES	29901-080

RUA SANTA CATARINA	AVISO	LINHARES/ES	29901-165
RUA SERGIPE	AVISO	LINHARES/ES	29901-030
RUA TIRADENTES	AVISO	LINHARES/ES	29901-035
RUA WENCESLAU BRAZ	AVISO	LINHARES/ES	29901-260

BAIRRO: INTERLAGOS – LINHARES



LOGRADOURO/NOME:	BAIRRO:	LOCALIDADE/UF:	CEP:
AVENIDA BARÃO RIO BRANCO - ATÉ 721 - LADO ÍMPAR	INTERLAGOS	LINHARES/ES	29903-065
AVENIDA BARÃO RIO BRANCO - ATÉ 732 - LADO PAR	INTERLAGOS	LINHARES/ES	29903-198
AVENIDA BARÃO RIO BRANCO - DE 742 AO FIM - LADO PAR	INTERLAGOS	LINHARES/ES	29903-066
AVENIDA BARÃO RIO BRANCO - DE 845 AO FIM - LADO ÍMPAR	INTERLAGOS	LINHARES/ES	29903-067
AVENIDA BARTOLOMEU BUENO DA SILVA - ATÉ 311 - LADO ÍMPAR	INTERLAGOS	LINHARES/ES	29903-137
AVENIDA BARTOLOMEU BUENO DA SILVA - ATÉ 660 - LADO PAR	INTERLAGOS	LINHARES/ES	29903-194
AVENIDA BARTOLOMEU BUENO DA SILVA - DE 313 A 733 - LADO ÍMPAR	INTERLAGOS	LINHARES/ES	29903-139
AVENIDA BARTOLOMEU BUENO DA SILVA - DE 662 A 960 - LADO PAR	INTERLAGOS	LINHARES/ES	29903-162
AVENIDA BARTOLOMEU BUENO DA SILVA - DE 757 AO FIM - LADO ÍMPAR	INTERLAGOS	LINHARES/ES	29903-133
AVENIDA BARTOLOMEU BUENO DA SILVA - DE 962 AO FIM - LADO PAR	INTERLAGOS	LINHARES/ES	29903-132
AVENIDA CASTRO ALVES - ATÉ 721 - LADO ÍMPAR	INTERLAGOS	LINHARES/ES	29903-171
AVENIDA CASTRO ALVES - ATÉ 732 - LADO PAR	INTERLAGOS	LINHARES/ES	29903-168



AVENIDA CASTRO ALVES - DE 1035 A 1483 - LADO ÍMPAR	INTERLAGOS	LINHARES/ES	29903-175
AVENIDA CASTRO ALVES - DE 1050 A 1484 - LADO PAR	INTERLAGOS	LINHARES/ES	29903-138
AVENIDA CASTRO ALVES - DE 1485 A 1877 - LADO ÍMPAR	INTERLAGOS	LINHARES/ES	29903-177
AVENIDA CASTRO ALVES - DE 1486 A 1810 - LADO PAR	INTERLAGOS	LINHARES/ES	29903-142
AVENIDA CASTRO ALVES - DE 1812 A 2300 - LADO PAR	INTERLAGOS	LINHARES/ES	29903-144
AVENIDA CASTRO ALVES - DE 1879 A 2155 - LADO ÍMPAR	INTERLAGOS	LINHARES/ES	29903-151
AVENIDA CASTRO ALVES - DE 2157 A 2451 - LADO ÍMPAR	INTERLAGOS	LINHARES/ES	29903-153
AVENIDA CASTRO ALVES - DE 2302 A 2700 - LADO PAR	INTERLAGOS	LINHARES/ES	29903-146
AVENIDA CASTRO ALVES - DE 2453 AO FIM - LADO ÍMPAR	INTERLAGOS	LINHARES/ES	29903-155
AVENIDA CASTRO ALVES - DE 2702 AO FIM - LADO PAR	INTERLAGOS	LINHARES/ES	29903-148
AVENIDA CASTRO ALVES - DE 723 A 1033 - LADO ÍMPAR	INTERLAGOS	LINHARES/ES	29903-173
AVENIDA CASTRO ALVES - DE 734 A 1048 - LADO PAR	INTERLAGOS	LINHARES/ES	29903-136
AVENIDA CLÁUDIO MANOEL DA COSTA - ATÉ 728 - LADO PAR	INTERLAGOS	LINHARES/ES	29903-082
AVENIDA CLÁUDIO MANOEL DA COSTA - ATÉ 731 - LADO ÍMPAR	INTERLAGOS	LINHARES/ES	29903-085
AVENIDA CLÁUDIO MANOEL DA COSTA - DE 1012 A 1472 - LADO PAR	INTERLAGOS	LINHARES/ES	29903-086

AVENIDA CLÁUDIO MANOEL DA COSTA - DE 1015 A 1463 - LADO ÍMPAR	INTERLAGOS	LINHARES/ES	29903-089
AVENIDA CLÁUDIO MANOEL DA COSTA - DE 1465 A 1881 - LADO ÍMPAR	INTERLAGOS	LINHARES/ES	29903-091
AVENIDA CLÁUDIO MANOEL DA COSTA - DE 1476 A 1900 - LADO PAR	INTERLAGOS	LINHARES/ES	29903-128
AVENIDA CLÁUDIO MANOEL DA COSTA - DE 1883 A 2207 - LADO ÍMPAR	INTERLAGOS	LINHARES/ES	29903-093
AVENIDA CLÁUDIO MANOEL DA COSTA - DE 1902 A 2148 - LADO PAR	INTERLAGOS	LINHARES/ES	29903-092
AVENIDA CLÁUDIO MANOEL DA COSTA - DE 2150 AO FIM - LADO PAR	INTERLAGOS	LINHARES/ES	29903-094
AVENIDA CLÁUDIO MANOEL DA COSTA - DE 2209 AO FIM - LADO ÍMPAR	INTERLAGOS	LINHARES/ES	29903-095
AVENIDA CLÁUDIO MANOEL DA COSTA - DE 730 A 1010 - LADO PAR	INTERLAGOS	LINHARES/ES	29903-084
AVENIDA CLÁUDIO MANOEL DA COSTA - DE 733 A 1013 - LADO ÍMPAR	INTERLAGOS	LINHARES/ES	29903-087
AVENIDA JOSÉ FRANCISCO CARMINATTI BACHETTI - ATÉ 948 - LADO PAR	INTERLAGOS	LINHARES/ES	29903-184
AVENIDA JOSÉ FRANCISCO CARMINATTI BACHETTI - ATÉ 951 - LADO ÍMPAR	INTERLAGOS	LINHARES/ES	29903-113
AVENIDA JOSÉ FRANCISCO CARMINATTI BACHETTI - DE 1501 AO FIM - LADO ÍMPAR	INTERLAGOS	LINHARES/ES	29903-115
AVENIDA JOSÉ FRANCISCO CARMINATTI BACHETTI - DE 1502 AO FIM - LADO PAR	INTERLAGOS	LINHARES/ES	29903-106
AVENIDA JOSÉ FRANCISCO CARMINATTI BACHETTI - DE 950 A 1500 - LADO PAR	INTERLAGOS	LINHARES/ES	29903-108
AVENIDA JOSÉ FRANCISCO CARMINATTI BACHETTI - DE 953 A 1499 - LADO ÍMPAR	INTERLAGOS	LINHARES/ES	29903-183
AVENIDA MARECHAL DEODORO DA FONSECA	INTERLAGOS	LINHARES/ES	29903-100
AVENIDA MARTIN AFONSO DE SOUZA - ATÉ 720 - LADO PAR	INTERLAGOS	LINHARES/ES	29903-032
AVENIDA MARTIN AFONSO DE SOUZA - ATÉ 729 - LADO ÍMPAR	INTERLAGOS	LINHARES/ES	29903-031
AVENIDA MARTIN AFONSO DE SOUZA - DE 1476 A 2154 - LADO PAR	INTERLAGOS	LINHARES/ES	29903-036



AVENIDA MARTIN AFONSO DE SOUZA - DE 1477 A 2155 - LADO ÍMPAR	INTERLAGOS	LINHARES/ES	29903-037
AVENIDA MARTIN AFONSO DE SOUZA - DE 2156 A 2784 - LADO PAR	INTERLAGOS	LINHARES/ES	29903-038
AVENIDA MARTIN AFONSO DE SOUZA - DE 2157 A 2799 - LADO ÍMPAR	INTERLAGOS	LINHARES/ES	29903-039
AVENIDA MARTIN AFONSO DE SOUZA - DE 2786 AO FIM - LADO PAR	INTERLAGOS	LINHARES/ES	29903-010
AVENIDA MARTIN AFONSO DE SOUZA - DE 2801 AO FIM - LADO ÍMPAR	INTERLAGOS	LINHARES/ES	29903-015
AVENIDA MARTIN AFONSO DE SOUZA - DE 722 A 990 - LADO PAR	INTERLAGOS	LINHARES/ES	29903-172
AVENIDA MARTIN AFONSO DE SOUZA - DE 731 A 997 - LADO ÍMPAR	INTERLAGOS	LINHARES/ES	29903-033
AVENIDA MARTIN AFONSO DE SOUZA - DE 992 A 1474 - LADO PAR	INTERLAGOS	LINHARES/ES	29903-034
AVENIDA MARTIN AFONSO DE SOUZA - DE 999 A 1475 - LADO ÍMPAR	INTERLAGOS	LINHARES/ES	29903-035
AVENIDA OURO PRETO - ATÉ 499 - LADO ÍMPAR	INTERLAGOS	LINHARES/ES	29903-213
AVENIDA OURO PRETO - ATÉ 500 - LADO PAR	INTERLAGOS	LINHARES/ES	29903-216
AVENIDA OURO PRETO - DE 501 AO FIM - LADO ÍMPAR	INTERLAGOS	LINHARES/ES	29903-041
AVENIDA OURO PRETO - DE 502 AO FIM - LADO PAR	INTERLAGOS	LINHARES/ES	29903-202
AVENIDA PADRE MANOEL DA NÓBREGA - ATÉ 732 - LADO PAR	INTERLAGOS	LINHARES/ES	29903-186
AVENIDA PADRE MANOEL DA NÓBREGA - ATÉ 733 - LADO ÍMPAR	INTERLAGOS	LINHARES/ES	29903-181
AVENIDA PADRE MANOEL DA NÓBREGA - DE 1015 A 1511 - LADO ÍMPAR	INTERLAGOS	LINHARES/ES	29903-125
AVENIDA PADRE MANOEL DA NÓBREGA - DE 1032 A 1514 - LADO PAR	INTERLAGOS	LINHARES/ES	29903-122
AVENIDA PADRE MANOEL DA NÓBREGA - DE 1513 A 2205 - LADO ÍMPAR	INTERLAGOS	LINHARES/ES	29903-127
AVENIDA PADRE MANOEL DA NÓBREGA - DE 1516 A 2206 - LADO PAR	INTERLAGOS	LINHARES/ES	29903-124
AVENIDA PADRE MANOEL DA NÓBREGA - DE 2207 AO FIM - LADO ÍMPAR	INTERLAGOS	LINHARES/ES	29903-129
AVENIDA PADRE MANOEL DA NÓBREGA - DE 2208 AO FIM - LADO PAR	INTERLAGOS	LINHARES/ES	29903-126
AVENIDA PADRE MANOEL DA NÓBREGA - DE 734 A 1030 - LADO PAR	INTERLAGOS	LINHARES/ES	29903-118
AVENIDA PADRE MANOEL DA NÓBREGA - DE 735 A 1011 - LADO ÍMPAR	INTERLAGOS	LINHARES/ES	29903-123

AVENIDA PEDRO ÁLVARES CABRAL - ATÉ 724 - LADO PAR	INTERLAGOS	LINHARES/ES	29903-042
AVENIDA PEDRO ÁLVARES CABRAL - ATÉ 731 - LADO ÍMPAR	INTERLAGOS	LINHARES/ES	29903-043
AVENIDA PEDRO ÁLVARES CABRAL - DE 1004 A 1486 - LADO PAR	INTERLAGOS	LINHARES/ES	29903-048
AVENIDA PEDRO ÁLVARES CABRAL - DE 1007 A 1511 - LADO ÍMPAR	INTERLAGOS	LINHARES/ES	29903-047
AVENIDA PEDRO ÁLVARES CABRAL - DE 1513 A 2149 - LADO ÍMPAR	INTERLAGOS	LINHARES/ES	29903-049
AVENIDA PEDRO ÁLVARES CABRAL - DE 2148 AO FIM - LADO PAR	INTERLAGOS	LINHARES/ES	29903-052
AVENIDA PEDRO ÁLVARES CABRAL - DE 2151 AO FIM - LADO ÍMPAR	INTERLAGOS	LINHARES/ES	29903-051
AVENIDA PEDRO ÁLVARES CABRAL - DE 726 A 1002 - LADO PAR	INTERLAGOS	LINHARES/ES	29903-044
AVENIDA PEDRO ÁLVARES CABRAL - DE 733 A 1005 - LADO ÍMPAR	INTERLAGOS	LINHARES/ES	29903-045
AVENIDA PRESIDENTE EMÍLIO GARRASTAZU MÉDICI - DE 1436 AO FIM - LADO PAR	INTERLAGOS	LINHARES/ES	29903-008
AVENIDA PRESIDENTE EMÍLIO GARRASTAZU MÉDICI - DE 997 A 1693 - LADO ÍMPAR	INTERLAGOS	LINHARES/ES	29903-135
AVENIDA QUINTINO BOCAIUVA - ATÉ 727 - LADO ÍMPAR	INTERLAGOS	LINHARES/ES	29903-055
AVENIDA QUINTINO BOCAIUVA - ATÉ 728 - LADO PAR	INTERLAGOS	LINHARES/ES	29903-204



AVENIDA QUINTINO BOCAIÚVA - DE 1022 A 1478 - LADO PAR	INTERLAGOS	LINHARES/ES	29903-058
AVENIDA QUINTINO BOCAIÚVA - DE 1121 A 1487 - LADO ÍMPAR	INTERLAGOS	LINHARES/ES	29903-059
AVENIDA QUINTINO BOCAIÚVA - DE 1480 A 2148 - LADO PAR	INTERLAGOS	LINHARES/ES	29903-062
AVENIDA QUINTINO BOCAIÚVA - DE 1489 A 2149 - LADO ÍMPAR	INTERLAGOS	LINHARES/ES	29903-061
AVENIDA QUINTINO BOCAIÚVA - DE 2151 AO FIM - LADO ÍMPAR	INTERLAGOS	LINHARES/ES	29903-063
AVENIDA QUINTINO BOCAIÚVA - DE 2152 AO FIM - LADO PAR	INTERLAGOS	LINHARES/ES	29903-064
AVENIDA QUINTINO BOCAIÚVA - DE 729 A 1119 - LADO ÍMPAR	INTERLAGOS	LINHARES/ES	29903-057
AVENIDA QUINTINO BOCAIÚVA - DE 732 A 1020 - LADO PAR	INTERLAGOS	LINHARES/ES	29903-056
AVENIDA REPÚBLICA - LADO ÍMPAR	INTERLAGOS	LINHARES/ES	29903-515
AVENIDA REPÚBLICA - LADO PAR	INTERLAGOS	LINHARES/ES	29903-508
AVENIDA TOMÉ DE SOUZA - ATÉ 399 - LADO ÍMPAR	INTERLAGOS	LINHARES/ES	29903-069
AVENIDA TOMÉ DE SOUZA - ATÉ 400 - LADO PAR	INTERLAGOS	LINHARES/ES	29903-196
AVENIDA TOMÉ DE SOUZA - DE 1401 AO FIM - LADO ÍMPAR	INTERLAGOS	LINHARES/ES	29903-199
AVENIDA TOMÉ DE SOUZA - DE 1402 AO FIM - LADO PAR	INTERLAGOS	LINHARES/ES	29903-218
AVENIDA TOMÉ DE SOUZA - DE 401 A 901 - LADO ÍMPAR	INTERLAGOS	LINHARES/ES	29903-195
AVENIDA TOMÉ DE SOUZA - DE 402 A 900 - LADO PAR	INTERLAGOS	LINHARES/ES	29903-212
AVENIDA TOMÉ DE SOUZA - DE 902 A 1400 - LADO PAR	INTERLAGOS	LINHARES/ES	29903-214
AVENIDA TOMÉ DE SOUZA - DE 903 A 1399 - LADO ÍMPAR	INTERLAGOS	LINHARES/ES	29903-197
AVENIDA VASCO FERNANDES COUTINHO - ATÉ 710 - LADO PAR	INTERLAGOS	LINHARES/ES	29903-188
AVENIDA VASCO FERNANDES COUTINHO - ATÉ 721 - LADO ÍMPAR	INTERLAGOS	LINHARES/ES	29903-071
AVENIDA VASCO FERNANDES COUTINHO - DE 1113 A 1501 - LADO ÍMPAR	INTERLAGOS	LINHARES/ES	29903-075
AVENIDA VASCO FERNANDES COUTINHO - DE 1488 A 2160 - LADO PAR	INTERLAGOS	LINHARES/ES	29903-072
AVENIDA VASCO FERNANDES COUTINHO - DE 1505 A 2183 - LADO ÍMPAR	INTERLAGOS	LINHARES/ES	29903-077
AVENIDA VASCO FERNANDES COUTINHO - DE 2162 A 2500 - LADO PAR	INTERLAGOS	LINHARES/ES	29903-074
AVENIDA VASCO FERNANDES COUTINHO - DE 2185 A 2773 - LADO ÍMPAR	INTERLAGOS	LINHARES/ES	29903-079
AVENIDA VASCO FERNANDES COUTINHO - DE 2502 A 2910 - LADO PAR	INTERLAGOS	LINHARES/ES	29903-076
AVENIDA VASCO FERNANDES COUTINHO - DE 2775 A 3205 - LADO ÍMPAR	INTERLAGOS	LINHARES/ES	29903-081
AVENIDA VASCO FERNANDES COUTINHO - DE 2912 A 3410 - LADO PAR	INTERLAGOS	LINHARES/ES	29903-078
AVENIDA VASCO FERNANDES COUTINHO - DE 3209 AO FIM - LADO ÍMPAR	INTERLAGOS	LINHARES/ES	29903-083
AVENIDA VASCO FERNANDES COUTINHO - DE 3414 AO FIM - LADO PAR	INTERLAGOS	LINHARES/ES	29903-192

AVENIDA VASCO FERNANDES COUTINHO - DE 712 A 1486 - LADO PAR	INTERLAGOS	LINHARES/ES	29903-068
AVENIDA VASCO FERNANDES COUTINHO - DE 725 A 1111 - LADO ÍMPAR	INTERLAGOS	LINHARES/ES	29903-073
RUA AMAPÁ	INTERLAGOS	LINHARES/ES	29903-650
RUA ANTÔNIO FERNANDES DE ALMEIDA - ATÉ 370 - LADO PAR	INTERLAGOS	LINHARES/ES	29903-164
RUA ANTÔNIO FERNANDES DE ALMEIDA - ATÉ 371 - LADO ÍMPAR	INTERLAGOS	LINHARES/ES	29903-161
RUA ANTÔNIO FERNANDES DE ALMEIDA - DE 372 AO FIM - LADO PAR	INTERLAGOS	LINHARES/ES	29903-206
RUA ANTÔNIO FERNANDES DE ALMEIDA - DE 373 AO FIM - LADO ÍMPAR	INTERLAGOS	LINHARES/ES	29903-205



RUA APACHE	INTERLAGOS	LINHARES/ES	29903-590
RUA ARTUR PINTO SANTANA	INTERLAGOS	LINHARES/ES	29903-280
RUA BORBA GATO	INTERLAGOS	LINHARES/ES	29903-390
RUA CAPARAÓ	INTERLAGOS	LINHARES/ES	29903-360
RUA CARLOS CHAGAS	INTERLAGOS	LINHARES/ES	29903-570
RUA CARLOS GOMES - ATÉ 415 - LADO ÍMPAR	INTERLAGOS	LINHARES/ES	29903-141
RUA CARLOS GOMES - ATÉ 416 - LADO PAR	INTERLAGOS	LINHARES/ES	29903-166
RUA CARLOS GOMES - DE 417 A 931 - LADO ÍMPAR	INTERLAGOS	LINHARES/ES	29903-143
RUA CARLOS GOMES - DE 522 AO FIM - LADO PAR	INTERLAGOS	LINHARES/ES	29903-134
RUA CARLOS GOMES - DE 933 AO FIM - LADO ÍMPAR	INTERLAGOS	LINHARES/ES	29903-145
RUA CINCO DE SETEMBRO	INTERLAGOS	LINHARES/ES	29903-290
RUA COELHO NETO	INTERLAGOS	LINHARES/ES	29903-550
RUA CONSELHEIRO ANTÔNIO	INTERLAGOS	LINHARES/ES	29903-310
RUA CRISTÓVÃO COLOMBO	INTERLAGOS	LINHARES/ES	29903-070
RUA DIACÚÍ	INTERLAGOS	LINHARES/ES	29903-320
RUA DOIS DE NOVEMBRO	INTERLAGOS	LINHARES/ES	29903-225
RUA DOM PEDRO I	INTERLAGOS	LINHARES/ES	29903-180
RUA DOM PEDRO II	INTERLAGOS	LINHARES/ES	29903-200
RUA DOS BANDEIRANTES	INTERLAGOS	LINHARES/ES	29903-080
RUA DUARTE DA COSTA	INTERLAGOS	LINHARES/ES	29903-130
RUA DUQUE DE CAXIAS - ATÉ 420 - LADO PAR	INTERLAGOS	LINHARES/ES	29903-088
RUA DUQUE DE CAXIAS - ATÉ 719 - LADO ÍMPAR	INTERLAGOS	LINHARES/ES	29903-157
RUA DUQUE DE CAXIAS - DE 428 AO FIM - LADO PAR	INTERLAGOS	LINHARES/ES	29903-152
RUA DUQUE DE CAXIAS - DE 485 AO FIM - LADO ÍMPAR	INTERLAGOS	LINHARES/ES	29903-159
RUA FELIPE CAMARÃO - ATÉ 545 - LADO ÍMPAR	INTERLAGOS	LINHARES/ES	29903-187
RUA FELIPE CAMARÃO - ATÉ 582 - LADO PAR	INTERLAGOS	LINHARES/ES	29903-208
RUA FELIPE CAMARÃO - DE 1317 A 1867 - LADO ÍMPAR	INTERLAGOS	LINHARES/ES	29903-101
RUA FELIPE CAMARÃO - DE 1578 AO FIM - LADO PAR	INTERLAGOS	LINHARES/ES	29903-098
RUA FELIPE CAMARÃO - DE 1869 AO FIM - LADO ÍMPAR	INTERLAGOS	LINHARES/ES	29903-103
RUA FELIPE CAMARÃO - DE 547 A 983 - LADO ÍMPAR	INTERLAGOS	LINHARES/ES	29903-097
RUA FELIPE CAMARÃO - DE 584 A 988 - LADO PAR	INTERLAGOS	LINHARES/ES	29903-174
RUA FELIPE CAMARÃO - DE 985 A 1315 - LADO ÍMPAR	INTERLAGOS	LINHARES/ES	29903-099
RUA FELIPE CAMARÃO - DE 990 A 1576 - LADO PAR	INTERLAGOS	LINHARES/ES	29903-096
RUA FELIPE DOS SANTOS	INTERLAGOS	LINHARES/ES	29903-120
RUA FRANCISCO MELO PALHETA	INTERLAGOS	LINHARES/ES	29903-250
RUA GUARANI	INTERLAGOS	LINHARES/ES	29903-240
RUA HENRIQUE DE COIMBRA - ATÉ 719 - LADO ÍMPAR	INTERLAGOS	LINHARES/ES	29903-105
RUA HENRIQUE DE COIMBRA - ATÉ 750 - LADO PAR	INTERLAGOS	LINHARES/ES	29903-176



RUA HENRIQUE DE COIMBRA - DE 756 AO FIM - LADO PAR	INTERLAGOS	LINHARES/ES	29903-102
RUA HENRIQUE DE COIMBRA - DE 805 AO FIM - LADO ÍMPAR	INTERLAGOS	LINHARES/ES	29903-107
RUA INDEPENDÊNCIA	INTERLAGOS	LINHARES/ES	29903-620
RUA IPIRANGA	INTERLAGOS	LINHARES/ES	29903-660
RUA JOANA D'ARC	INTERLAGOS	LINHARES/ES	29903-400
RUA JOÃO FREGONA	INTERLAGOS	LINHARES/ES	29903-160
RUA JOÃO GAMA - ATÉ 745 - LADO ÍMPAR	INTERLAGOS	LINHARES/ES	29903-109
RUA JOÃO GAMA - ATÉ 746 - LADO PAR	INTERLAGOS	LINHARES/ES	29903-178
RUA JOÃO GAMA - DE 747 AO FIM - LADO ÍMPAR	INTERLAGOS	LINHARES/ES	29903-111
RUA JOÃO GAMA - DE 748 AO FIM - LADO PAR	INTERLAGOS	LINHARES/ES	29903-104
RUA JOÃO UBALDO DE SOUZA	INTERLAGOS	LINHARES/ES	29903-150
RUA JOSÉ BONIFÁCIO	INTERLAGOS	LINHARES/ES	29903-030
RUA JOSÉ MARTINIANO DE ALENCAR	INTERLAGOS	LINHARES/ES	29903-260
RUA JOSÉ RODRIGUES DA VITÓRIA	INTERLAGOS	LINHARES/ES	29903-140
RUA LUIZ DE CAMÕES - ATÉ 243 - LADO ÍMPAR	INTERLAGOS	LINHARES/ES	29903-119
RUA LUIZ DE CAMÕES - ATÉ 300 - LADO PAR	INTERLAGOS	LINHARES/ES	29903-182
RUA LUIZ DE CAMÕES - DE 1574 AO FIM - LADO PAR	INTERLAGOS	LINHARES/ES	29903-116
RUA LUIZ DE CAMÕES - DE 1607 AO FIM - LADO ÍMPAR	INTERLAGOS	LINHARES/ES	29903-169
RUA LUIZ DE CAMÕES - DE 245 A 883 - LADO ÍMPAR	INTERLAGOS	LINHARES/ES	29903-117
RUA LUIZ DE CAMÕES - DE 302 A 898 - LADO PAR	INTERLAGOS	LINHARES/ES	29903-112
RUA LUIZ DE CAMÕES - DE 885 A 1605 - LADO ÍMPAR	INTERLAGOS	LINHARES/ES	29903-121
RUA LUIZ DE CAMÕES - DE 900 A 1572 - LADO PAR	INTERLAGOS	LINHARES/ES	29903-114
RUA MANOEL BANDEIRA	INTERLAGOS	LINHARES/ES	29903-270
RUA MANOEL PIMENTEL	INTERLAGOS	LINHARES/ES	29903-380
RUA MEM DE SÁ	INTERLAGOS	LINHARES/ES	29903-300
RUA MONTE BELO	INTERLAGOS	LINHARES/ES	29903-370
RUA MONTEIRO LOBATO	INTERLAGOS	LINHARES/ES	29903-610
RUA OITO DE SETEMBRO	INTERLAGOS	LINHARES/ES	29903-710
RUA OLAVO BILAC	INTERLAGOS	LINHARES/ES	29903-350
RUA PAPA JOÃO PAULO II	INTERLAGOS	LINHARES/ES	29903-580
RUA PAULA MERI	INTERLAGOS	LINHARES/ES	29903-560
RUA PEDRO PALÁCIOS	INTERLAGOS	LINHARES/ES	29903-640
RUA PERI	INTERLAGOS	LINHARES/ES	29903-210
RUA PINHEIROS - ATÉ 617 - LADO ÍMPAR	INTERLAGOS	LINHARES/ES	29903-053
RUA PINHEIROS - ATÉ 700 - LADO PAR	INTERLAGOS	LINHARES/ES	29903-046
RUA PRIMEIRO DE MAIO	INTERLAGOS	LINHARES/ES	29903-190
RUA PRINCESA ISABEL	INTERLAGOS	LINHARES/ES	29903-060

RUA EUGENIO CADORINI	BONSUCESSO	SÃO MATEUS/ES	29943-617
RUA FÍCUS RESIDENCIAL FENIX	BONSUCESSO	SÃO MATEUS/ES	29943-620
RUA G	BONSUCESSO	SÃO MATEUS/ES	29943-645
RUA GENTIL OTAVIANO FUNDÃO SANTOS	BONSUCESSO	SÃO MATEUS/ES	29943-700
RUA JOÃO ELIAS SAMPAIO	BONSUCESSO	SÃO MATEUS/ES	29943-730
RUA JOSIAS DA SILVA	BONSUCESSO	SÃO MATEUS/ES	29943-710
RUA LÚCIO DA HORA	BONSUCESSO	SÃO MATEUS/ES	29943-650
RUA LUIZ JOÃO BERTO	BONSUCESSO	SÃO MATEUS/ES	29943-720
RUA MARIA JOSÉ ALVES DOS SANTOS	BONSUCESSO	SÃO MATEUS/ES	29943-670
RUA NAIR MENDONÇA DOS SANTOS	BONSUCESSO	SÃO MATEUS/ES	29943-660
RUA OTÍLIO PEREIRA	BONSUCESSO	SÃO MATEUS/ES	29943-795
RUA PAULO TITO REGANINI	BONSUCESSO	SÃO MATEUS/ES	29943-640
RUA SANTA ANGÉLICA	BONSUCESSO	SÃO MATEUS/ES	29943-760
RUA SANTA CLARA	BONSUCESSO	SÃO MATEUS/ES	29943-860
RUA SANTA MARIA	BONSUCESSO	SÃO MATEUS/ES	29943-830
RUA SANTA ROSA	BONSUCESSO	SÃO MATEUS/ES	29943-850
RUA SANTOS ANTÔNIO DOS SANTOS	BONSUCESSO	SÃO MATEUS/ES	29943-680
RUA SÃO DOMINGOS DO NORTE	BONSUCESSO	SÃO MATEUS/ES	29943-820
RUA SÃO VICENTE	BONSUCESSO	SÃO MATEUS/ES	29943-750
RUA ZÉLIA MOREIRA DOS SANTOS	BONSUCESSO	SÃO MATEUS/ES	29943-740
RUA ZENITH PINHEIRO QUINQUIM	BONSUCESSO	SÃO MATEUS/ES	29943-800

BAIRRO: VILA NOVA E VILA VERDE – SÃO MATEUS



LOGRADOURO/NOME:	BAIRRO:	LOCALIDADE/UF:	CEP:
-------------------------	----------------	-----------------------	-------------



AVENIDA ARGENTINA	VILA NOVA	SÃO MATEUS/ES	29941-380
AVENIDA BOLÍVIA	VILA NOVA	SÃO MATEUS/ES	29941-100
AVENIDA BRASIL	VILA NOVA	SÃO MATEUS/ES	29941-090
AVENIDA LISBOA	VILA NOVA	SÃO MATEUS/ES	29941-170
AVENIDA MARECHAL FLORIANO	VILA NOVA	SÃO MATEUS/ES	29941-390
BECO BOGOTÁ I	VILA NOVA	SÃO MATEUS/ES	29941-029
BECO BOLÍVIA I	VILA NOVA	SÃO MATEUS/ES	29941-021
BECO BOLÍVIA II	VILA NOVA	SÃO MATEUS/ES	29941-022
BECO BOLÍVIA III	VILA NOVA	SÃO MATEUS/ES	29941-023
BECO BOLÍVIA IV	VILA NOVA	SÃO MATEUS/ES	29941-024
BECO BOLÍVIA V	VILA NOVA	SÃO MATEUS/ES	29941-025
BECO BOLÍVIA VI	VILA NOVA	SÃO MATEUS/ES	29941-026
BECO CABA KII	VILA NOVA	SÃO MATEUS/ES	29941-028
BECO COLOMBIA	VILA NOVA	SÃO MATEUS/ES	29941-033
BECO CÓRDOBA I	VILA NOVA	SÃO MATEUS/ES	29941-037

BECO CÓRDOBA II	VILA NOVA	SÃO MATEUS/ES	29941-038
BECO CÓRDOBA III	VILA NOVA	SÃO MATEUS/ES	29941-039
BECO CÓRDOBA IV	VILA NOVA	SÃO MATEUS/ES	29941-041
BECO COSTA RICA	VILA NOVA	SÃO MATEUS/ES	29941-045
BECO CUBA KI	VILA NOVA	SÃO MATEUS/ES	29941-027
BECO MÉXICO	VILA NOVA	SÃO MATEUS/ES	29941-043
BECO TORONTO	VILA NOVA	SÃO MATEUS/ES	29941-031
BECO URUGUAI	VILA NOVA	SÃO MATEUS/ES	29941-034
RODOVIA GOVERNADOR MÁRIO COVAS	VILA NOVA	SÃO MATEUS/ES	29941-010
RUA BÉLGICA	VILA NOVA	SÃO MATEUS/ES	29941-350
RUA BERMUDAS	VILA NOVA	SÃO MATEUS/ES	29941-470
RUA BIQUINHA	VILA NOVA	SÃO MATEUS/ES	29941-420
RUA BOGOTÁ	VILA NOVA	SÃO MATEUS/ES	29941-140
RUA BOLÍVIA	VILA NOVA	SÃO MATEUS/ES	29941-150
RUA BUENOS AIRES	VILA NOVA	SÃO MATEUS/ES	29941-080
RUA CANADÁ	VILA NOVA	SÃO MATEUS/ES	29941-050
RUA CHICAGO	VILA NOVA	SÃO MATEUS/ES	29941-036
RUA CHILE	VILA NOVA	SÃO MATEUS/ES	29941-030
RUA COLÔMBIA	VILA NOVA	SÃO MATEUS/ES	29941-400
RUA CÓRDOBA	VILA NOVA	SÃO MATEUS/ES	29941-300
RUA COSTA RICA	VILA NOVA	SÃO MATEUS/ES	29941-044
RUA CUBA	VILA NOVA	SÃO MATEUS/ES	29941-220



RUA CUBA K	VILA NOVA	SÃO MATEUS/ES	29941-047
RUA DA BIQUINHA I	VILA NOVA	SÃO MATEUS/ES	29941-410
RUA DOS EMPRESÁRIOS	VILA NOVA	SÃO MATEUS/ES	29941-210
RUA EGITO	VILA NOVA	SÃO MATEUS/ES	29941-200
RUA EQUADOR	VILA NOVA	SÃO MATEUS/ES	29941-370
RUA ESTADOS UNIDOS	VILA NOVA	SÃO MATEUS/ES	29941-250
RUA ETIÓPIA	VILA NOVA	SÃO MATEUS/ES	29941-450
RUA FRANÇA	VILA NOVA	SÃO MATEUS/ES	29941-280
RUA GROELÂNDIA	VILA NOVA	SÃO MATEUS/ES	29941-180
RUA GUIANA	VILA NOVA	SÃO MATEUS/ES	29941-040
RUA HERMES VALADARES	VILA NOVA	SÃO MATEUS/ES	29941-290
RUA HONDURAS	VILA NOVA	SÃO MATEUS/ES	29941-020
RUA JOÃO SIMPLÍCIO	VILA NOVA	SÃO MATEUS/ES	29941-260
RUA LA PAZ	VILA NOVA	SÃO MATEUS/ES	29941-310
RUA LIMA	VILA NOVA	SÃO MATEUS/ES	29941-070
RUA LOS ANGELES	VILA NOVA	SÃO MATEUS/ES	29941-035
RUA MANOEL LIMA	VILA NOVA	SÃO MATEUS/ES	29941-460
RUA MARANHÃO	VILA NOVA	SÃO MATEUS/ES	29941-060
RUA MEDELIM	VILA NOVA	SÃO MATEUS/ES	29941-120
RUA MÉXICO	VILA NOVA	SÃO MATEUS/ES	29941-110
RUA MILÃO	VILA NOVA	SÃO MATEUS/ES	29941-042
RUA MONTEVIDEU	VILA NOVA	SÃO MATEUS/ES	29941-085
RUA NICARÁGUA	VILA NOVA	SÃO MATEUS/ES	29941-320
RUA PANAMÁ	VILA NOVA	SÃO MATEUS/ES	29941-240
RUA PARAGUAI	VILA NOVA	SÃO MATEUS/ES	29941-190
RUA PARAMANAÍBO	VILA NOVA	SÃO MATEUS/ES	29941-330
RUA PERU	VILA NOVA	SÃO MATEUS/ES	29941-430
RUA PERU I	VILA NOVA	SÃO MATEUS/ES	29941-440
RUA SANTIAGO	VILA NOVA	SÃO MATEUS/ES	29941-130
RUA SÃO SALVADOR	VILA NOVA	SÃO MATEUS/ES	29941-160
RUA TITO GRINGO	VILA NOVA	SÃO MATEUS/ES	29941-230
RUA URUGUAI	VILA NOVA	SÃO MATEUS/ES	29941-340
RUA VALDEMAR PINHEIRO	VILA NOVA	SÃO MATEUS/ES	29941-270
RUA VENEZUELA	VILA NOVA	SÃO MATEUS/ES	29941-360
RUA VITÓRIA	VILA NOVA	SÃO MATEUS/ES	29941-046
TRAVESSA QUITO	VILA NOVA	SÃO MATEUS/ES	29941-032
AVENIDA MARECHAL FLORIANO	VILA VERDE	SÃO MATEUS/ES	29940-280
RODOVIA GOVERNADOR MÁRIO COVAS	VILA VERDE	SÃO MATEUS/ES	29940-200

RUA AMAZONAS	VILA VERDE	SÃO MATEUS/ES	29940-310
RUA DA FIAT I	VILA VERDE	SÃO MATEUS/ES	29940-210
RUA GIRASSOL	VILA VERDE	SÃO MATEUS/ES	29940-250
RUA MACEIÓ	VILA VERDE	SÃO MATEUS/ES	29940-300
RUA MARANHÃO	VILA VERDE	SÃO MATEUS/ES	29940-350
RUA SALVADOR	VILA VERDE	SÃO MATEUS/ES	29940-290
RUA SANTA CATARINA	VILA VERDE	SÃO MATEUS/ES	29940-320
RUA SANTANA	VILA VERDE	SÃO MATEUS/ES	29940-330
RUA UBÁ	VILA VERDE	SÃO MATEUS/ES	29940-380
RUA VITÓRIA	VILA VERDE	SÃO MATEUS/ES	29940-220
RUA VITÓRIA RÉGIA	VILA VERDE	SÃO MATEUS/ES	29940-270
TRAVESSA SEMPRE VIVA	VILA VERDE	SÃO MATEUS/ES	29940-340

BAIRRO: DAS LARANJEIRAS – SERRA



LOGRADOURO/NOME:	BAIRRO:	LOCALIDADE/UF:	CEP:
AVENIDA ABIDO SAADI	DAS LARANJEIRAS	SERRA/ES	29175-585
AVENIDA GUAIANAZES	DAS LARANJEIRAS	SERRA/ES	29175-603
AVENIDA GUARANI	DAS LARANJEIRAS	SERRA/ES	29175-596
AVENIDA HILÁRIO SONEGHET	DAS LARANJEIRAS	SERRA/ES	29175-677
AVENIDA JACARAÍPE	DAS LARANJEIRAS	SERRA/ES	29175-622
AVENIDA MINAS GERAIS	DAS LARANJEIRAS	SERRA/ES	29175-608
AVENIDA NOSSA SENHORA DOS NAVEGANTES	DAS LARANJEIRAS	SERRA/ES	29175-587
AVENIDA TODOS OS SANTOS	DAS LARANJEIRAS	SERRA/ES	29175-568
BECO AGATHA CHRISTIE	DAS LARANJEIRAS	SERRA/ES	29175-634



BECO ALEXIS DE TOQUEVILLE	DAS LARANJEIRAS	SERRA/ES	29175-636
BECO ARTHUR BERNARDES	DAS LARANJEIRAS	SERRA/ES	29175-637
BECO BÉLGICA	DAS LARANJEIRAS	SERRA/ES	29175-641
BECO BERNARDO BERTOLLUCCI	DAS LARANJEIRAS	SERRA/ES	29175-642
BECO BERNARDO NICOLAU MAQUIAVEL	DAS LARANJEIRAS	SERRA/ES	29175-643
BECO CAIÇARAS	DAS LARANJEIRAS	SERRA/ES	29175-644
BECO CAMPOS SALLES	DAS LARANJEIRAS	SERRA/ES	29175-646
BECO CASTELO BRANCO	DAS LARANJEIRAS	SERRA/ES	29175-648
BECO CECÍLIA MEIRELES	DAS LARANJEIRAS	SERRA/ES	29175-651
BECO CHARLES CHAPLIN	DAS LARANJEIRAS	SERRA/ES	29175-652
BECO CICCILLO MATARAZZO	DAS LARANJEIRAS	SERRA/ES	29175-654
BECO CRISTOVÃO COLOMBO	DAS LARANJEIRAS	SERRA/ES	29175-656
BECO DANIELA PEREZ	DAS LARANJEIRAS	SERRA/ES	29175-657
BECO DO CHACRINHA	DAS LARANJEIRAS	SERRA/ES	29175-659
BECO DOM PEDRO I	DAS LARANJEIRAS	SERRA/ES	29175-697
BECO ELVIS PRESLEY	DAS LARANJEIRAS	SERRA/ES	29175-661
BECO ESTADOS UNIDOS	DAS LARANJEIRAS	SERRA/ES	29175-662
BECO FRANÇA	DAS LARANJEIRAS	SERRA/ES	29175-663
BECO FRANCIS FORD COPPOLA	DAS LARANJEIRAS	SERRA/ES	29175-664
BECO ITÁLIA	DAS LARANJEIRAS	SERRA/ES	29175-672
BECO JÂNIO QUADROS	DAS LARANJEIRAS	SERRA/ES	29175-674
BECO JEAN JACQUES ROUSSEAU	DAS LARANJEIRAS	SERRA/ES	29175-676
BECO JOÃO PAULO II	DAS LARANJEIRAS	SERRA/ES	29175-679
BECO JOHN KENNEDY	DAS LARANJEIRAS	SERRA/ES	29175-681
BECO JUSCELINO KUBITSCHEK DE OLIVEIRA	DAS LARANJEIRAS	SERRA/ES	29175-684
BECO KARL MARX	DAS LARANJEIRAS	SERRA/ES	29175-686
BECO LEONARDO DA VINCI	DAS LARANJEIRAS	SERRA/ES	29175-687
BECO LEONEL DE MOURA BRIZOLA	DAS LARANJEIRAS	SERRA/ES	29175-688
BECO MONTEIRO LOBATO	DAS LARANJEIRAS	SERRA/ES	29175-692
BECO NELSON RODRIGUES	DAS LARANJEIRAS	SERRA/ES	29175-694
BECO OLAVO BILAC	DAS LARANJEIRAS	SERRA/ES	29175-695
BECO PADRE JOSÉ DE ANCHIETA	DAS LARANJEIRAS	SERRA/ES	29175-683
BECO PASTOR MARTIN LUTHER KING	DAS LARANJEIRAS	SERRA/ES	29175-691
BECO PEDRO ALVARES CABRAL	DAS LARANJEIRAS	SERRA/ES	29175-696
BECO RAUL SEIXAS	DAS LARANJEIRAS	SERRA/ES	29175-560

BECO RENATO RUSSO	DAS LARANJEIRAS	SERRA/ES	29175-570
BECO RUI BARBOSA	DAS LARANJEIRAS	SERRA/ES	29175-580



BECO SANTOS DUMONT	DAS LARANJEIRAS	SERRA/ES	29175-600
BECO SUÍÇA	DAS LARANJEIRAS	SERRA/ES	29175-610
BECO TANCREDO NEVES	DAS LARANJEIRAS	SERRA/ES	29175-620
BECO TIM MAIA	DAS LARANJEIRAS	SERRA/ES	29175-630
BECO TOM JOBIM	DAS LARANJEIRAS	SERRA/ES	29175-640
RUA ABRAHAM LINCON	DAS LARANJEIRAS	SERRA/ES	29175-680
RUA AFONSO SCHWAB	DAS LARANJEIRAS	SERRA/ES	29175-609
RUA AIMORÉS	DAS LARANJEIRAS	SERRA/ES	29175-598
RUA AIMORÉS II	DAS LARANJEIRAS	SERRA/ES	29175-575
RUA ALEMANHA	DAS LARANJEIRAS	SERRA/ES	29175-635
RUA ALTINO CAVEDO	DAS LARANJEIRAS	SERRA/ES	29175-562
RUA ANTÔNIO BRAÍDO	DAS LARANJEIRAS	SERRA/ES	29175-670
RUA ANTÔNIO MACHADO	DAS LARANJEIRAS	SERRA/ES	29175-665
RUA APÓSTOLO DANIEL	DAS LARANJEIRAS	SERRA/ES	29175-615
RUA ARISTÓBULO BARBOSA LEÃO	DAS LARANJEIRAS	SERRA/ES	29175-621
RUA AUSTRIA	DAS LARANJEIRAS	SERRA/ES	29175-638
RUA AYRTON SENNA	DAS LARANJEIRAS	SERRA/ES	29175-551
RUA BARIRI	DAS LARANJEIRAS	SERRA/ES	29175-616
RUA CAIÇARAS	DAS LARANJEIRAS	SERRA/ES	29175-601
RUA CAMILO GIANARDOLI	DAS LARANJEIRAS	SERRA/ES	29175-611
RUA CÂNDIDO PORTINARI	DAS LARANJEIRAS	SERRA/ES	29175-647
RUA CARIJÓS	DAS LARANJEIRAS	SERRA/ES	29175-607
RUA CECÍLIA FABRÍCIO DE JESUS ROSA	DAS LARANJEIRAS	SERRA/ES	29175-649
RUA CHARLES DARWIN	DAS LARANJEIRAS	SERRA/ES	29175-653
RUA CINCO	DAS LARANJEIRAS	SERRA/ES	29175-555
RUA CLÉRIO VIEIRA FALCÃO	DAS LARANJEIRAS	SERRA/ES	29175-567
RUA COELHO NETO	DAS LARANJEIRAS	SERRA/ES	29175-639
RUA CONSTITUINTE	DAS LARANJEIRAS	SERRA/ES	29175-563
RUA DEODORO DA FONSECA	DAS LARANJEIRAS	SERRA/ES	29175-658
RUA DEZ	DAS LARANJEIRAS	SERRA/ES	29175-561
RUA DO ROSÁRIO	DAS LARANJEIRAS	SERRA/ES	29175-586
RUA DOIS	DAS LARANJEIRAS	SERRA/ES	29175-554
RUA DOZE	DAS LARANJEIRAS	SERRA/ES	29175-564
RUA FRANK SINATRA	DAS LARANJEIRAS	SERRA/ES	29175-666
RUA GERALDO COSTA ALVES	DAS LARANJEIRAS	SERRA/ES	29175-667
RUA GERALDO VENTURIN	DAS LARANJEIRAS	SERRA/ES	29175-668
RUA GETÚLIO VARGAS	DAS LARANJEIRAS	SERRA/ES	29175-669
RUA GOITACASES	DAS LARANJEIRAS	SERRA/ES	29175-597



RUA GUAICURUS	DAS LARANJEIRAS	SERRA/ES	29175-599
RUA GUARACY	DAS LARANJEIRAS	SERRA/ES	29175-671
RUA GUARAJARAS	DAS LARANJEIRAS	SERRA/ES	29175-595
RUA JACIRA	DAS LARANJEIRAS	SERRA/ES	29175-618
RUA JANETE CLAIR	DAS LARANJEIRAS	SERRA/ES	29175-673

RUA JOÃO GERMANO DE MELLO	DAS LARANJEIRAS	SERRA/ES	29175-584
RUA JOÃO JULIÃO	DAS LARANJEIRAS	SERRA/ES	29175-678
RUA JOSÉ GOMES FABRICIANO	DAS LARANJEIRAS	SERRA/ES	29175-593
RUA JUPIRA	DAS LARANJEIRAS	SERRA/ES	29175-619
RUA LUIZ GONZAGA	DAS LARANJEIRAS	SERRA/ES	29175-689
RUA MARÍLIA GABRIELA LIMA DA SILVA	DAS LARANJEIRAS	SERRA/ES	29175-690
RUA NELSON MONTEIRO - LADO ÍMPAR	DAS LARANJEIRAS	SERRA/ES	29175-693
RUA NOSSA SENHORA DA CONCEIÇÃO	DAS LARANJEIRAS	SERRA/ES	29175-583
RUA NOVE	DAS LARANJEIRAS	SERRA/ES	29175-559
RUA OITO	DAS LARANJEIRAS	SERRA/ES	29175-558
RUA ONZE	DAS LARANJEIRAS	SERRA/ES	29175-613
RUA PARAGUAÇU	DAS LARANJEIRAS	SERRA/ES	29175-617
RUA PORTO SEGURO	DAS LARANJEIRAS	SERRA/ES	29175-629
RUA PRIMAVERA	DAS LARANJEIRAS	SERRA/ES	29175-698
RUA PROJETADA	DAS LARANJEIRAS	SERRA/ES	29175-699
RUA PRUDENTE DE MORAIS	DAS LARANJEIRAS	SERRA/ES	29175-550
RUA QUATORZE	DAS LARANJEIRAS	SERRA/ES	29175-566
RUA QUATRO	DAS LARANJEIRAS	SERRA/ES	29175-552
RUA RAUL CORTEZ	DAS LARANJEIRAS	SERRA/ES	29175-614
RUA ROBERTO IRINEU MARINHO	DAS LARANJEIRAS	SERRA/ES	29175-660
RUA SANTA CECÍLIA	DAS LARANJEIRAS	SERRA/ES	29175-572
RUA SANTA INÊS	DAS LARANJEIRAS	SERRA/ES	29175-594
RUA SANTA JOANA	DAS LARANJEIRAS	SERRA/ES	29175-632
RUA SANTA LÚCIA	DAS LARANJEIRAS	SERRA/ES	29175-574
RUA SANTA LUZIA	DAS LARANJEIRAS	SERRA/ES	29175-577
RUA SANTA MARIA	DAS LARANJEIRAS	SERRA/ES	29175-582
RUA SANTA RITA	DAS LARANJEIRAS	SERRA/ES	29175-579
RUA SANTA RITA I	DAS LARANJEIRAS	SERRA/ES	29175-675
RUA SANTO ANTÔNIO	DAS LARANJEIRAS	SERRA/ES	29175-590
RUA SÃO BENEDITO	DAS LARANJEIRAS	SERRA/ES	29175-571
RUA SÃO JOSÉ	DAS LARANJEIRAS	SERRA/ES	29175-578
RUA SÃO LUCAS	DAS LARANJEIRAS	SERRA/ES	29175-576



RUA SÃO PAULO	DAS LARANJEIRAS	SERRA/ES	29175-573
RUA SÃO PEDRO	DAS LARANJEIRAS	SERRA/ES	29175-581
RUA SCHIRLEY DE OLIVEIRA DUMMER	DAS LARANJEIRAS	SERRA/ES	29175-565
RUA SEIS	DAS LARANJEIRAS	SERRA/ES	29175-556
RUA SETE	DAS LARANJEIRAS	SERRA/ES	29175-557
RUA TAMOIOS	DAS LARANJEIRAS	SERRA/ES	29175-626
RUA TIMBIRAS	DAS LARANJEIRAS	SERRA/ES	29175-606
RUA TODOS OS SANTOS	DAS LARANJEIRAS	SERRA/ES	29175-569
RUA TRÊS	DAS LARANJEIRAS	SERRA/ES	29175-553
RUA TREZE	DAS LARANJEIRAS	SERRA/ES	29175-592
RUA TUPI	DAS LARANJEIRAS	SERRA/ES	29175-623
RUA TUPINAMBÁS	DAS LARANJEIRAS	SERRA/ES	29175-624
RUA VITÓRIA	DAS LARANJEIRAS	SERRA/ES	29175-650
TRAVESSA CAIÇARAS	DAS LARANJEIRAS	SERRA/ES	29175-588
TRAVESSA CÍCERO VIEIRA FALCÃO I	DAS LARANJEIRAS	SERRA/ES	29175-602
TRAVESSA CÍCERO VIEIRA FALCÃO II	DAS LARANJEIRAS	SERRA/ES	29175-645
TRAVESSA DEZOITO	DAS LARANJEIRAS	SERRA/ES	29175-605
TRAVESSA DOIS	DAS LARANJEIRAS	SERRA/ES	29175-633
TRAVESSA GUAIANAZES	DAS LARANJEIRAS	SERRA/ES	29175-589
TRAVESSA OITO	DAS LARANJEIRAS	SERRA/ES	29175-627
TRAVESSA QUATORZE	DAS LARANJEIRAS	SERRA/ES	29175-631
TRAVESSA SANTA LÚCIA	DAS LARANJEIRAS	SERRA/ES	29175-625
TRAVESSA SÃO DIMAS	DAS LARANJEIRAS	SERRA/ES	29175-591
TRAVESSA SÃO PAULO	DAS LARANJEIRAS	SERRA/ES	29175-604
TRAVESSA TODOS OS SANTOS	DAS LARANJEIRAS	SERRA/ES	29175-628
TRAVESSA TRÊS	DAS LARANJEIRAS	SERRA/ES	29175-612

BAIRRO: CENTRAL CARAPINA – SERRA



LOGRADOURO/NOME:	BAIRRO:	LOCALIDADE/UF:	CEP:
AVENIDA BELO HORIZONTE	CENTRAL CARAPINA	SERRA/ES	29161-537
AVENIDA BRASIL	CENTRAL CARAPINA	SERRA/ES	29161-535
AVENIDA SANTA CATARINA	CENTRAL CARAPINA	SERRA/ES	29161-562
AVENIDA VITÓRIA	CENTRAL CARAPINA	SERRA/ES	29161-536
BECO ARACAJÚ	CENTRAL CARAPINA	SERRA/ES	29160-028
BECO BELO HORIZONTE	CENTRAL CARAPINA	SERRA/ES	29161-588
BECO CENTRAL	CENTRAL CARAPINA	SERRA/ES	29161-534
BECO DAS ROSAS	CENTRAL CARAPINA	SERRA/ES	29161-544
BECO DEZ	CENTRAL CARAPINA	SERRA/ES	29161-626
BECO DEZESSEIS	CENTRAL CARAPINA	SERRA/ES	29161-610
BECO DEZESSETE	CENTRAL CARAPINA	SERRA/ES	29161-454
BECO DEZOITO	CENTRAL CARAPINA	SERRA/ES	29161-624

BECO DISTRITO FEDERAL	CENTRAL CARAPINA	SERRA/ES	29161-601
BECO DOZE	CENTRAL CARAPINA	SERRA/ES	29161-623
BECO MARANHÃO	CENTRAL CARAPINA	SERRA/ES	29161-588
BECO NITERÓI	CENTRAL CARAPINA	SERRA/ES	29161-584
BECO OITO	CENTRAL CARAPINA	SERRA/ES	29161-596
BECO ONZE	CENTRAL CARAPINA	SERRA/ES	29161-581
BECO QUATORZE	CENTRAL CARAPINA	SERRA/ES	29161-589
BECO QUINZE	CENTRAL CARAPINA	SERRA/ES	29161-560
BECO SEIS	CENTRAL CARAPINA	SERRA/ES	29161-561
BECO SETE	CENTRAL CARAPINA	SERRA/ES	29161-590



BECO TREZE	CENTRAL CARAPINA	SERRA/ES	29161-578
BECO VINTE	CENTRAL CARAPINA	SERRA/ES	29161-597
BECO VINTE E CINCO	CENTRAL CARAPINA	SERRA/ES	29161-617
BECO VINTE E DOIS	CENTRAL CARAPINA	SERRA/ES	29161-457
BECO VINTE E OITO	CENTRAL CARAPINA	SERRA/ES	29161-603
BECO VINTE E QUATRO	CENTRAL CARAPINA	SERRA/ES	29161-591
BECO VINTE E SEIS	CENTRAL CARAPINA	SERRA/ES	29161-618
BECO VINTE E SETE	CENTRAL CARAPINA	SERRA/ES	29161-458
BECO VINTE E TRÊS	CENTRAL CARAPINA	SERRA/ES	29161-459
BECO VINTE E UM	CENTRAL CARAPINA	SERRA/ES	29161-466
BECO VITÓRIA I	CENTRAL CARAPINA	SERRA/ES	29161-585
BECO VITÓRIA II	CENTRAL CARAPINA	SERRA/ES	29161-540
RUA ALAGOAS	CENTRAL CARAPINA	SERRA/ES	29161-547
RUA ALFREDO CHAVES	CENTRAL CARAPINA	SERRA/ES	29161-583
RUA AMAZONAS	CENTRAL CARAPINA	SERRA/ES	29161-594
RUA APIACÁ	CENTRAL CARAPINA	SERRA/ES	29161-580
RUA ARACAJÚ	CENTRAL CARAPINA	SERRA/ES	29161-559
RUA BAHIA	CENTRAL CARAPINA	SERRA/ES	29161-572
RUA BARRA NOVA	CENTRAL CARAPINA	SERRA/ES	29161-613
RUA BARRA SECA	CENTRAL CARAPINA	SERRA/ES	29161-614
RUA BOA ESPERANÇA	CENTRAL CARAPINA	SERRA/ES	29161-565
RUA CEARÁ	CENTRAL CARAPINA	SERRA/ES	29161-548
RUA CENTRAL	CENTRAL CARAPINA	SERRA/ES	29161-543
RUA CURITIBA	CENTRAL CARAPINA	SERRA/ES	29161-542
RUA DA VALA	CENTRAL CARAPINA	SERRA/ES	29161-625
RUA DISTRITO FEDERAL	CENTRAL CARAPINA	SERRA/ES	29161-567
RUA DOMINGOS MARTINS	CENTRAL CARAPINA	SERRA/ES	29161-609
RUA ESPÍRITO SANTO	CENTRAL CARAPINA	SERRA/ES	29161-593
RUA ESTADOS UNIDOS	CENTRAL CARAPINA	SERRA/ES	29161-595
RUA FLORIANÓPOLIS	CENTRAL CARAPINA	SERRA/ES	29161-549
RUA FORTALEZA	CENTRAL CARAPINA	SERRA/ES	29161-564
RUA GOIÂNIA	CENTRAL CARAPINA	SERRA/ES	29161-574
RUA GOIÁS	CENTRAL CARAPINA	SERRA/ES	29161-551
RUA ITAGUAÇU	CENTRAL CARAPINA	SERRA/ES	29161-568
RUA MACAPÁ	CENTRAL CARAPINA	SERRA/ES	29161-546
RUA MACEIÓ	CENTRAL CARAPINA	SERRA/ES	29161-573
RUA MANAUS	CENTRAL CARAPINA	SERRA/ES	29161-556
RUA MANOEL FERREIRA	CENTRAL CARAPINA	SERRA/ES	29161-570



RUA MARANHÃO	CENTRAL CARAPINA	SERRA/ES	29161-555
RUA MARECHAL FLORIANO	CENTRAL CARAPINA	SERRA/ES	29161-608
RUA NITERÓI	CENTRAL CARAPINA	SERRA/ES	29161-582
RUA PALMAS	CENTRAL CARAPINA	SERRA/ES	29161-575
RUA PARAÍBA	CENTRAL CARAPINA	SERRA/ES	29161-558
RUA PARANÁ	CENTRAL CARAPINA	SERRA/ES	29161-554
RUA PERNAMBUCO	CENTRAL CARAPINA	SERRA/ES	29161-571
RUA PIAUÍ	CENTRAL CARAPINA	SERRA/ES	29161-577
RUA PORTO ALEGRE	CENTRAL CARAPINA	SERRA/ES	29161-552
RUA PORTO SEGURO	CENTRAL CARAPINA	SERRA/ES	29161-602
RUA PORTO VELHO	CENTRAL CARAPINA	SERRA/ES	29161-557
RUA PROJETADA DOIS	CENTRAL CARAPINA	SERRA/ES	29161-628
RUA PROJETADA TRÊS	CENTRAL CARAPINA	SERRA/ES	29161-612
RUA PROJETADA UM	CENTRAL CARAPINA	SERRA/ES	29161-629
RUA RECIFE	CENTRAL CARAPINA	SERRA/ES	29161-553
RUA REGÊNCIA	CENTRAL CARAPINA	SERRA/ES	29161-615
RUA RIO DE JANEIRO	CENTRAL CARAPINA	SERRA/ES	29161-576
RUA RIO GRANDE	CENTRAL CARAPINA	SERRA/ES	29161-563
RUA SALVADOR	CENTRAL CARAPINA	SERRA/ES	29161-569
RUA SANTA TERESA	CENTRAL CARAPINA	SERRA/ES	29161-607
RUA SÃO FRANCISCO	CENTRAL CARAPINA	SERRA/ES	29161-541
RUA SÃO LUIZ	CENTRAL CARAPINA	SERRA/ES	29161-566
RUA SÃO PAULO	CENTRAL CARAPINA	SERRA/ES	29161-592
RUA SERGIPE	CENTRAL CARAPINA	SERRA/ES	29161-545
RUA TOCANTINS	CENTRAL CARAPINA	SERRA/ES	29161-539
TRAVESSA ALTO EXPERIDIÃO III	CENTRAL CARAPINA	SERRA/ES	29161-620
TRAVESSA CENTRAL	CENTRAL CARAPINA	SERRA/ES	29161-550
TRAVESSA MACEIÓ I	CENTRAL CARAPINA	SERRA/ES	29161-598
TRAVESSA MACEIÓ II	CENTRAL CARAPINA	SERRA/ES	29161-599
TRAVESSA RECIFE	CENTRAL CARAPINA	SERRA/ES	29161-621

BAIRRO: FEU ROSA – SERRA

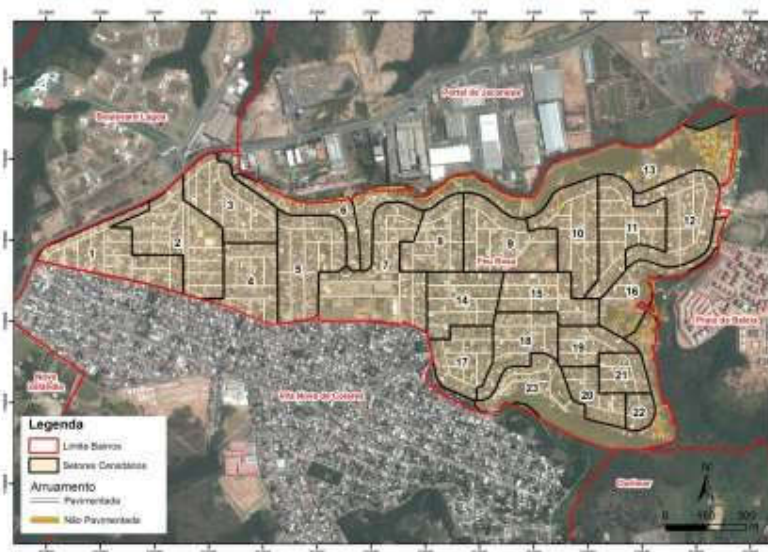

LOGRADOURO/NOME:	BAIRRO:	LOCALIDADE/UF:	CEP:
AVENIDA TALMA RODRIGUES RIBEIRO	FEU ROSA	SERRA/ES	29172-038
BECO DA ESPERANÇA	FEU ROSA	SERRA/ES	29172-074
BECO DAS ROSAS	FEU ROSA	SERRA/ES	29172-057
BECO EUCALIPTOS	FEU ROSA	SERRA/ES	29172-072
BECO FLOR DE MAIO	FEU ROSA	SERRA/ES	29172-071
BECO FLOR DE MAIO I	FEU ROSA	SERRA/ES	29172-069
BECO ITABELA	FEU ROSA	SERRA/ES	29172-111
BECO ITAMARACÁ	FEU ROSA	SERRA/ES	29172-063
BECO LARIPE	FEU ROSA	SERRA/ES	29172-062
BECO NOVE	FEU ROSA	SERRA/ES	29172-091
BECO OITO	FEU ROSA	SERRA/ES	29172-093
BECO PARAÍSO	FEU ROSA	SERRA/ES	29172-109
BECO RECANTO VERDE	FEU ROSA	SERRA/ES	29172-113
BECO SETE	FEU ROSA	SERRA/ES	29172-089
BECO 13 DE MAIO	FEU ROSA	SERRA/ES	29172-112
RUA AMOR PERFEITO	FEU ROSA	SERRA/ES	29172-380
RUA ATANÁSIA	FEU ROSA	SERRA/ES	29172-240
RUA AYRTON SENA	FEU ROSA	SERRA/ES	29172-076
RUA BABAÇU	FEU ROSA	SERRA/ES	29172-250
RUA BAIXO GUANDU	FEU ROSA	SERRA/ES	29172-079
RUA BICUÍBA	FEU ROSA	SERRA/ES	29172-150



RUA BOA ESPERANÇA	FEU ROSA	SERRA/ES	29172-021
RUA BOCA DE LEÃO	FEU ROSA	SERRA/ES	29172-478
RUA BOTÃO DE OURO	FEU ROSA	SERRA/ES	29172-110
RUA BOUGAINVILLE	FEU ROSA	SERRA/ES	29172-003
RUA BRAÚNA	FEU ROSA	SERRA/ES	29172-590
RUA BRINCO-DE-PRINCESA	FEU ROSA	SERRA/ES	29172-400

RUA CACHOEIRO DE ITAPEMIRIM	FEU ROSA	SERRA/ES	29172-087
RUA CAMPO VERDE	FEU ROSA	SERRA/ES	29172-066
RUA CANELA	FEU ROSA	SERRA/ES	29172-354
RUA CARANDAÍ	FEU ROSA	SERRA/ES	29172-155
RUA CARNAÚBA	FEU ROSA	SERRA/ES	29172-027
RUA CAVIÚNA	FEU ROSA	SERRA/ES	29172-530
RUA COLATINA	FEU ROSA	SERRA/ES	29172-099
RUA COPO DE LEITE	FEU ROSA	SERRA/ES	29172-115
RUA CRUZEIRO	FEU ROSA	SERRA/ES	29172-083
RUA DA BETÚNIA	FEU ROSA	SERRA/ES	29172-041
RUA DA ESPERANÇA	FEU ROSA	SERRA/ES	29172-073
RUA DA MAGNÓLIA	FEU ROSA	SERRA/ES	29172-044
RUA DA MANGUEIRA	FEU ROSA	SERRA/ES	29172-022
RUA DA PAZ	FEU ROSA	SERRA/ES	29172-101
RUA DAS ABELHAS	FEU ROSA	SERRA/ES	29172-090
RUA DAS ACÁCIAS	FEU ROSA	SERRA/ES	29172-040
RUA DAS ALFAZEMAS	FEU ROSA	SERRA/ES	29172-410
RUA DAS ALPINAS	FEU ROSA	SERRA/ES	29172-043
RUA DAS ANGÉLICAS	FEU ROSA	SERRA/ES	29172-039
RUA DAS AVENCAS	FEU ROSA	SERRA/ES	29172-015
RUA DAS AVENCAS, 111 AC FEU ROSA	FEU ROSA	SERRA/ES	29172-970
RUA DAS AZALÉIAS	FEU ROSA	SERRA/ES	29172-050
RUA DAS BEGÔNIAS	FEU ROSA	SERRA/ES	29172-010
RUA DAS CAMÉLIAS	FEU ROSA	SERRA/ES	29172-055
RUA DAS CAMOMILAS	FEU ROSA	SERRA/ES	29172-440
RUA DAS CASTANHEIRAS	FEU ROSA	SERRA/ES	29172-358
RUA DAS CASUARINAS	FEU ROSA	SERRA/ES	29172-037
RUA DAS CEREJEIRAS	FEU ROSA	SERRA/ES	29172-357
RUA DAS CIDREIRAS	FEU ROSA	SERRA/ES	29172-160
RUA DAS COLUMBINAS	FEU ROSA	SERRA/ES	29172-042
RUA DAS DÁLIAS	FEU ROSA	SERRA/ES	29172-370



RUA DAS FLOR DOS MANACÁS	FEU ROSA	SERRA/ES	29172-035
RUA DAS GARDÊNIAS	FEU ROSA	SERRA/ES	29172-020
RUA DAS HORTÊNSIAS	FEU ROSA	SERRA/ES	29172-025
RUA DAS JAQUEIRAS	FEU ROSA	SERRA/ES	29172-351
RUA DAS LARANJEIRAS	FEU ROSA	SERRA/ES	29172-500
RUA DAS MALVAS	FEU ROSA	SERRA/ES	29172-008
RUA DAS MARGARIDAS	FEU ROSA	SERRA/ES	29172-070
RUA DAS NOGUEIRAS	FEU ROSA	SERRA/ES	29172-230
RUA DAS OLIVEIRAS	FEU ROSA	SERRA/ES	29172-359
RUA DAS ORQUÍDEAS	FEU ROSA	SERRA/ES	29172-364
RUA DAS PAINEIRAS	FEU ROSA	SERRA/ES	29172-210
RUA DAS PALMEIRAS	FEU ROSA	SERRA/ES	29172-170
RUA DAS PAPOULAS	FEU ROSA	SERRA/ES	29172-430
RUA DAS PURPURINAS	FEU ROSA	SERRA/ES	29172-330

RUA DAS ROSÁLIAS	FEU ROSA	SERRA/ES	29172-095
RUA DAS ROSAS	FEU ROSA	SERRA/ES	29172-360
RUA DAS SAMAMBAIAS	FEU ROSA	SERRA/ES	29172-353
RUA DAS SARDÔNIAS	FEU ROSA	SERRA/ES	29172-032
RUA DAS SEMPRE VIVAS	FEU ROSA	SERRA/ES	29172-125
RUA DAS SERINGUEIRAS	FEU ROSA	SERRA/ES	29172-190
RUA DAS SOLIDÔNIAS	FEU ROSA	SERRA/ES	29172-180
RUA DAS TEÁCEAS	FEU ROSA	SERRA/ES	29172-361
RUA DAS TULIPAS	FEU ROSA	SERRA/ES	29172-363
RUA DAS VERBENAS	FEU ROSA	SERRA/ES	29172-060
RUA DAS VIOLETAS	FEU ROSA	SERRA/ES	29172-000
RUA DO PESSEGUEIRO	FEU ROSA	SERRA/ES	29172-540
RUA DOS ANGICOS	FEU ROSA	SERRA/ES	29172-320
RUA DOS ANTÚRIOS	FEU ROSA	SERRA/ES	29172-280
RUA DOS BAOBÁS	FEU ROSA	SERRA/ES	29172-510
RUA DOS CARAIPESES	FEU ROSA	SERRA/ES	29172-520
RUA DOS CARVALHOS	FEU ROSA	SERRA/ES	29172-130
RUA DOS CEDROS	FEU ROSA	SERRA/ES	29172-036
RUA DOS CIPRESTES	FEU ROSA	SERRA/ES	29172-120
RUA DOS COQUEIROS	FEU ROSA	SERRA/ES	29172-352
RUA DOS CRAVOS	FEU ROSA	SERRA/ES	29172-105
RUA DOS CRISÂNTEMOS	FEU ROSA	SERRA/ES	29172-300
RUA DOS EUCALIPTOS	FEU ROSA	SERRA/ES	29172-140



RUA DOS GIRASSÓIS	FEU ROSA	SERRA/ES	29172-030
RUA DOS GOLFINHOS	FEU ROSA	SERRA/ES	29172-084
RUA DOS IPÊS	FEU ROSA	SERRA/ES	29172-580
RUA DOS JACARANDÁS	FEU ROSA	SERRA/ES	29172-031
RUA DOS JASMINS	FEU ROSA	SERRA/ES	29172-420
RUA DOS JEQUITIBÁS	FEU ROSA	SERRA/ES	29172-033
RUA DOS JUAZEIROS	FEU ROSA	SERRA/ES	29172-029
RUA DOS LÍRIOS	FEU ROSA	SERRA/ES	29172-310
RUA DOS MANJERICÕES	FEU ROSA	SERRA/ES	29172-004
RUA DOS MIOSÓTIS	FEU ROSA	SERRA/ES	29172-460
RUA DOS NARCISOS	FEU ROSA	SERRA/ES	29172-340
RUA DOS OITIS	FEU ROSA	SERRA/ES	29172-390
RUA DOS PINHEIROS	FEU ROSA	SERRA/ES	29172-028
RUA DOS SOBREIROS	FEU ROSA	SERRA/ES	29172-356
RUA DOS TINHORÕES	FEU ROSA	SERRA/ES	29172-450
RUA DOS VELUDOS	FEU ROSA	SERRA/ES	29172-005
RUA ÉBANO	FEU ROSA	SERRA/ES	29172-560
RUA ESPÍRITO SANTO	FEU ROSA	SERRA/ES	29172-077
RUA FLAMBOYANT	FEU ROSA	SERRA/ES	29172-080
RUA FLOR DE CACTUS	FEU ROSA	SERRA/ES	29172-045
RUA FLOR DE CEREJEIRA	FEU ROSA	SERRA/ES	29172-490
RUA FLOR DE LARANJEIRA	FEU ROSA	SERRA/ES	29172-470

RUA FLOR DE LIS	FEU ROSA	SERRA/ES	29172-290
RUA FLOR DE LÓTUS	FEU ROSA	SERRA/ES	29172-350
RUA FLOR DE MACIEIRA	FEU ROSA	SERRA/ES	29172-570
RUA FLOR DE MAIO	FEU ROSA	SERRA/ES	29172-068
RUA FLOR DE MANACÁ	FEU ROSA	SERRA/ES	29172-007
RUA FLOR DE MARACUJÁ	FEU ROSA	SERRA/ES	29172-002
RUA FLOR DE PESSEGUIRO	FEU ROSA	SERRA/ES	29172-012
RUA IGUAPE	FEU ROSA	SERRA/ES	29172-104
RUA IMBUIA	FEU ROSA	SERRA/ES	29172-135
RUA IPÊ ROXO	FEU ROSA	SERRA/ES	29172-026
RUA IREMA	FEU ROSA	SERRA/ES	29172-056
RUA ITAMONTE	FEU ROSA	SERRA/ES	29172-106
RUA JOÃO DO GATO	FEU ROSA	SERRA/ES	29172-064
RUA MACANAÍBA	FEU ROSA	SERRA/ES	29172-200
RUA MAMORÉ	FEU ROSA	SERRA/ES	29172-107



RUA MAR AZUL	FEU ROSA	SERRA/ES	29172-094
RUA NOVA GERAÇÃO	FEU ROSA	SERRA/ES	29172-108
RUA PAJURA	FEU ROSA	SERRA/ES	29172-260
RUA PALMA DE SANTA RITA	FEU ROSA	SERRA/ES	29172-362
RUA PARAJU	FEU ROSA	SERRA/ES	29172-220
RUA PAU BRASIL	FEU ROSA	SERRA/ES	29172-145
RUA PAU FERRO	FEU ROSA	SERRA/ES	29172-270
RUA PEQUIÁ	FEU ROSA	SERRA/ES	29172-009
RUA PERNAMBUCO	FEU ROSA	SERRA/ES	29172-078
RUA PEROBA DO CAMPO	FEU ROSA	SERRA/ES	29172-365
RUA PEROBA ROSA	FEU ROSA	SERRA/ES	29172-034
RUA PINHO DO PARANÁ	FEU ROSA	SERRA/ES	29172-366
RUA PRIMAVERA	FEU ROSA	SERRA/ES	29172-081
RUA PROJETADA CINCO	FEU ROSA	SERRA/ES	29172-067
RUA PROJETADA SEIS	FEU ROSA	SERRA/ES	29172-082
RUA PROJETADA TRÊS	FEU ROSA	SERRA/ES	29172-065
RUA RECANTO VERDE	FEU ROSA	SERRA/ES	29172-058
RUA ROUXINHO	FEU ROSA	SERRA/ES	29172-085
RUA SÃO MATEUS	FEU ROSA	SERRA/ES	29172-086
RUA SUCUPIRA	FEU ROSA	SERRA/ES	29172-550
RUA VINHÁTICO	FEU ROSA	SERRA/ES	29172-355
RUA VITÓRIA-RÉGIA	FEU ROSA	SERRA/ES	29172-075
TRAVESSA BEIJA FLOR	FEU ROSA	SERRA/ES	29172-088
TRAVESSA CIVIT II	FEU ROSA	SERRA/ES	29172-097
TRAVESSA COLATINA	FEU ROSA	SERRA/ES	29172-098
TRAVESSA DA ALEGRIA	FEU ROSA	SERRA/ES	29172-061
TRAVESSA DA BENÇÃO	FEU ROSA	SERRA/ES	29172-114
TRAVESSA DAS AVENCAS	FEU ROSA	SERRA/ES	29172-001
TRAVESSA DOS TINHORÕES	FEU ROSA	SERRA/ES	29172-006
TRAVESSA ITAJAÍ	FEU ROSA	SERRA/ES	29172-116

BAIRRO: JARDIM CARAPINA – SERRA



LOGRADOURO/NOME:	BAIRRO:	LOCALIDADE/UF:	CEP:
AVENIDA BELO HORIZONTE	JARDIM CARAPINA	SERRA/ES	29161-770
AVENIDA BOA VISTA	JARDIM CARAPINA	SERRA/ES	29161-690
AVENIDA CASTRO ALVES	JARDIM CARAPINA	SERRA/ES	29161-710
AVENIDA PORTO SEGURO	JARDIM CARAPINA	SERRA/ES	29161-700
AVENIDA PRESIDENTE DUTRA	JARDIM CARAPINA	SERRA/ES	29161-701
AVENIDA VITÓRIA	JARDIM CARAPINA	SERRA/ES	29161-739
ESCADARIA CONSELHEIRO PENA	JARDIM CARAPINA	SERRA/ES	29161-681
RODOVIA GOVERNADOR MÁRIO COVAS	JARDIM CARAPINA	SERRA/ES	29161-793
RUA AFONSO CLÁUDIO	JARDIM CARAPINA	SERRA/ES	29161-757
RUA ÁGUA BRANCA	JARDIM CARAPINA	SERRA/ES	29161-754
RUA AIMORÉS	JARDIM CARAPINA	SERRA/ES	29161-780
RUA ALCOBAÇA	JARDIM CARAPINA	SERRA/ES	29161-717
RUA ALEGRE	JARDIM CARAPINA	SERRA/ES	29161-725
RUA ALFREDO CHAVES	JARDIM CARAPINA	SERRA/ES	29161-762
RUA ANCHIETA	JARDIM CARAPINA	SERRA/ES	29161-763
RUA ANTÔNIO CARDOSO	JARDIM CARAPINA	SERRA/ES	29161-723
RUA ANTÔNIO CARLOS	JARDIM CARAPINA	SERRA/ES	29161-791
RUA APIACÁ	JARDIM CARAPINA	SERRA/ES	29161-736
RUA ARACRUZ	JARDIM CARAPINA	SERRA/ES	29161-728
RUA ATÍLIO VIVÁQUA	JARDIM CARAPINA	SERRA/ES	29161-731
RUA AUGUSTO LIMA	JARDIM CARAPINA	SERRA/ES	29161-790
RUA BAIXO GUANDU	JARDIM CARAPINA	SERRA/ES	29161-748
RUA BARRA DE SÃO FRANCISCO	JARDIM CARAPINA	SERRA/ES	29161-753



RUA BETIM	JARDIM CARAPINA	SERRA/ES	29161-781
RUA BOA ESPERANÇA	JARDIM CARAPINA	SERRA/ES	29161-745
RUA BOM SUCESSO	JARDIM CARAPINA	SERRA/ES	29161-785
RUA CACHOEIRO DE ITAPEMIRIM	JARDIM CARAPINA	SERRA/ES	29161-735

RUA CAMACAN	JARDIM CARAPINA	SERRA/ES	29161-719
RUA CASTELO	JARDIM CARAPINA	SERRA/ES	29161-738
RUA CÍCERO DANTAS	JARDIM CARAPINA	SERRA/ES	29161-713
RUA COLATINA	JARDIM CARAPINA	SERRA/ES	29161-749
RUA CONCEIÇÃO DA BARRA	JARDIM CARAPINA	SERRA/ES	29161-741
RUA CONCEIÇÃO DO CASTELO	JARDIM CARAPINA	SERRA/ES	29161-766
RUA CONTAGEM	JARDIM CARAPINA	SERRA/ES	29161-779
RUA CORONEL FABRICIANO	JARDIM CARAPINA	SERRA/ES	29161-786
RUA DAS NASCENTES	JARDIM CARAPINA	SERRA/ES	29161-692
RUA DOMINGOS MARTINS	JARDIM CARAPINA	SERRA/ES	29161-760
RUA ECOPORANGA	JARDIM CARAPINA	SERRA/ES	29161-746
RUA EUCLIDES DA CUNHA	JARDIM CARAPINA	SERRA/ES	29161-714
RUA EUNÁPOLIS	JARDIM CARAPINA	SERRA/ES	29161-704
RUA FLORESTA AZUL	JARDIM CARAPINA	SERRA/ES	29161-716
RUA FLORESTAL	JARDIM CARAPINA	SERRA/ES	29161-787
RUA FUNDÃO	JARDIM CARAPINA	SERRA/ES	29161-732
RUA GONZAGA	JARDIM CARAPINA	SERRA/ES	29161-768
RUA GUAÇUÍ	JARDIM CARAPINA	SERRA/ES	29161-734
RUA GUARANY	JARDIM CARAPINA	SERRA/ES	29161-789
RUA GUARAPARI	JARDIM CARAPINA	SERRA/ES	29161-755
RUA IBITIRAMA	JARDIM CARAPINA	SERRA/ES	29161-729
RUA ICONHA	JARDIM CARAPINA	SERRA/ES	29161-726
RUA ILHÉUS	JARDIM CARAPINA	SERRA/ES	29161-715
RUA IPATINGA	JARDIM CARAPINA	SERRA/ES	29161-783
RUA ITABUNA	JARDIM CARAPINA	SERRA/ES	29161-720
RUA ITAGUAÇU	JARDIM CARAPINA	SERRA/ES	29161-764
RUA ITAMARAJU	JARDIM CARAPINA	SERRA/ES	29161-718
RUA ITARANA	JARDIM CARAPINA	SERRA/ES	29161-742
RUA IÚNA	JARDIM CARAPINA	SERRA/ES	29161-743
RUA JERÔNIMO MONTEIRO	JARDIM CARAPINA	SERRA/ES	29161-758
RUA JOÃO MONLEVADE	JARDIM CARAPINA	SERRA/ES	29161-778
RUA JOÃO NEIVA	JARDIM CARAPINA	SERRA/ES	29161-756
RUA JUIZ DE FORA	JARDIM CARAPINA	SERRA/ES	29161-777



RUA LIMA DUARTE	JARDIM CARAPINA	SERRA/ES	29161-776
RUA LINHARES	JARDIM CARAPINA	SERRA/ES	29161-759
RUA LÍRIO DOS VALES	JARDIM CARAPINA	SERRA/ES	29161-799
RUA MANOEL PAULO BATISTA	JARDIM CARAPINA	SERRA/ES	29161-705
RUA MANOEL VITORINO	JARDIM CARAPINA	SERRA/ES	29161-711
RUA MANTENA	JARDIM CARAPINA	SERRA/ES	29161-772
RUA MATEUS LEMOS	JARDIM CARAPINA	SERRA/ES	29161-792
RUA MEDEIROS NETO	JARDIM CARAPINA	SERRA/ES	29161-712
RUA MEDINA	JARDIM CARAPINA	SERRA/ES	29161-788
RUA MIMOSO DO SUL	JARDIM CARAPINA	SERRA/ES	29161-744
RUA MONTANHA	JARDIM CARAPINA	SERRA/ES	29161-750
RUA MUCURI	JARDIM CARAPINA	SERRA/ES	29161-703
RUA MUCURICI	JARDIM CARAPINA	SERRA/ES	29161-751
RUA MUNIZ FREIRE	JARDIM CARAPINA	SERRA/ES	29161-727
RUA NANUQUE	JARDIM CARAPINA	SERRA/ES	29161-773
RUA NILO PEÇANHA	JARDIM CARAPINA	SERRA/ES	29161-708
RUA NOVA VENÉCIA	JARDIM CARAPINA	SERRA/ES	29161-747
RUA NOVA VIÇOSA	JARDIM CARAPINA	SERRA/ES	29161-707
RUA OURO PRETO	JARDIM CARAPINA	SERRA/ES	29161-784
RUA PALMAS	JARDIM CARAPINA	SERRA/ES	29161-771
RUA PANCAS	JARDIM CARAPINA	SERRA/ES	29161-737
RUA PASTOR ANTÔNIO MAGALHÃES	JARDIM CARAPINA	SERRA/ES	29161-695
RUA PAULO AFONSO	JARDIM CARAPINA	SERRA/ES	29161-709
RUA PEDRA AZUL	JARDIM CARAPINA	SERRA/ES	29161-699
RUA PEDRO CANÁRIO	JARDIM CARAPINA	SERRA/ES	29161-730
RUA PINHEIROS	JARDIM CARAPINA	SERRA/ES	29161-752
RUA PIÚMA	JARDIM CARAPINA	SERRA/ES	29161-740
RUA PRADO	JARDIM CARAPINA	SERRA/ES	29161-724
RUA PRESIDENTE JÂNIO QUADROS	JARDIM CARAPINA	SERRA/ES	29161-722
RUA PRESIDENTE KENNEDY	JARDIM CARAPINA	SERRA/ES	29161-767
RUA PRESIDENTE PRUDENTE DE MORAES	JARDIM CARAPINA	SERRA/ES	29161-769
RUA RAUL SOARES	JARDIM CARAPINA	SERRA/ES	29161-795
RUA RESPLENDOR	JARDIM CARAPINA	SERRA/ES	29161-774
RUA RIO BANANAL	JARDIM CARAPINA	SERRA/ES	29161-765
RUA RUI BARBOSA	JARDIM CARAPINA	SERRA/ES	29161-721
RUA SALVADOR	JARDIM CARAPINA	SERRA/ES	29161-794
RUA SANTA LEOPOLDINA	JARDIM CARAPINA	SERRA/ES	29161-733
RUA SANTA TEREZA	JARDIM CARAPINA	SERRA/ES	29161-761

RUA TEÓFILO OTONI	JARDIM CARAPINA	SERRA/ES	29161-775
RUA TIMÓTEO	JARDIM CARAPINA	SERRA/ES	29161-782
RUA TIRADENTES	JARDIM CARAPINA	SERRA/ES	29161-798

BAIRRO: NOVO HORIZONTE – SERRA



LOGRADOURO/NOME:	BAIRRO:	LOCALIDADE/UF:	CEP:
AVENIDA BRASIL	NOVO HORIZONTE	SERRA/ES	29163-331
AVENIDA INDUSTRIAL	NOVO HORIZONTE	SERRA/ES	29163-357
AVENIDA MARTIM PESCADOR	NOVO HORIZONTE	SERRA/ES	29163-304
AVENIDA MERIDIONAL	NOVO HORIZONTE	SERRA/ES	29163-365
BECO BACURAU	NOVO HORIZONTE	SERRA/ES	29163-293
BECO BULE-BULE	NOVO HORIZONTE	SERRA/ES	29163-362
BECO CACATUA	NOVO HORIZONTE	SERRA/ES	29163-292



BECO MANON	NOVO HORIZONTE	SERRA/ES	29163-366
BECO TARAMBOLA	NOVO HORIZONTE	SERRA/ES	29163-363
RUA ÁGUIA	NOVO HORIZONTE	SERRA/ES	29163-342
RUA ANDORINHA	NOVO HORIZONTE	SERRA/ES	29163-344
RUA ARAPONGA	NOVO HORIZONTE	SERRA/ES	29163-317
RUA ARARA AZUL	NOVO HORIZONTE	SERRA/ES	29163-306
RUA AVESTRUZ	NOVO HORIZONTE	SERRA/ES	29163-326
RUA AZULÃO	NOVO HORIZONTE	SERRA/ES	29163-328
RUA BEIJA-FLOR	NOVO HORIZONTE	SERRA/ES	29163-307
RUA BEM-TE-VI	NOVO HORIZONTE	SERRA/ES	29163-301
RUA BICUDO	NOVO HORIZONTE	SERRA/ES	29163-325
RUA BRASIL	NOVO HORIZONTE	SERRA/ES	29163-312
RUA CAMBACICA	NOVO HORIZONTE	SERRA/ES	29163-352
RUA CANÁRIO	NOVO HORIZONTE	SERRA/ES	29163-314
RUA CARCARÁ	NOVO HORIZONTE	SERRA/ES	29163-356
RUA CARDEAL	NOVO HORIZONTE	SERRA/ES	29163-309
RUA CIGANA	NOVO HORIZONTE	SERRA/ES	29163-313
RUA CISNE	NOVO HORIZONTE	SERRA/ES	29163-354
RUA CONCEIÇÃO GUIMARÃES	NOVO HORIZONTE	SERRA/ES	29163-298
RUA DANÇADOR	NOVO HORIZONTE	SERRA/ES	29163-310

RUA EMA	NOVO HORIZONTE	SERRA/ES	29163-320
RUA FALCÃO	NOVO HORIZONTE	SERRA/ES	29163-340
RUA FLAMINGO	NOVO HORIZONTE	SERRA/ES	29163-321
RUA FLAUTISTA	NOVO HORIZONTE	SERRA/ES	29163-358
RUA GAIVOTA	NOVO HORIZONTE	SERRA/ES	29163-322
RUA GALO-DA-SERRA	NOVO HORIZONTE	SERRA/ES	29163-339
RUA GATURAMA	NOVO HORIZONTE	SERRA/ES	29163-353
RUA GAVIÃO	NOVO HORIZONTE	SERRA/ES	29163-294
RUA HARPIA	NOVO HORIZONTE	SERRA/ES	29163-308
RUA INHAMBU	NOVO HORIZONTE	SERRA/ES	29163-299
RUA JOÃO-DE-BARRO	NOVO HORIZONTE	SERRA/ES	29163-324
RUA LUIZ RIGO	NOVO HORIZONTE	SERRA/ES	29163-332
RUA MACUCO	NOVO HORIZONTE	SERRA/ES	29163-336
RUA MAITACA	NOVO HORIZONTE	SERRA/ES	29163-327
RUA MANDARIM	NOVO HORIZONTE	SERRA/ES	29163-315
RUA MARACANÃ	NOVO HORIZONTE	SERRA/ES	29163-360
RUA MUTUM	NOVO HORIZONTE	SERRA/ES	29163-349



RUA PAPAGAIO	NOVO HORIZONTE	SERRA/ES	29163-335
RUA PÁSSARO-PRETO	NOVO HORIZONTE	SERRA/ES	29163-355
RUA PAVÃO	NOVO HORIZONTE	SERRA/ES	29163-348
RUA PICA-PAU	NOVO HORIZONTE	SERRA/ES	29163-334
RUA PINGUIM	NOVO HORIZONTE	SERRA/ES	29163-319
RUA PINTASSILGO	NOVO HORIZONTE	SERRA/ES	29163-359
RUA PITIGUARI	NOVO HORIZONTE	SERRA/ES	29163-346
RUA POMBO	NOVO HORIZONTE	SERRA/ES	29163-305
RUA QUERO-QUERO	NOVO HORIZONTE	SERRA/ES	29163-316
RUA QUETZAL	NOVO HORIZONTE	SERRA/ES	29163-350
RUA ROLINHA-CINZENTA	NOVO HORIZONTE	SERRA/ES	29163-351
RUA ROUXINOL	NOVO HORIZONTE	SERRA/ES	29163-329
RUA S TRÊS	NOVO HORIZONTE	SERRA/ES	29163-361
RUA SABIÁ	NOVO HORIZONTE	SERRA/ES	29163-330
RUA SANHAÇO	NOVO HORIZONTE	SERRA/ES	29163-343
RUA SÃO PEDRO	NOVO HORIZONTE	SERRA/ES	29163-300
RUA SIRIEMA	NOVO HORIZONTE	SERRA/ES	29163-338
RUA TADORNA	NOVO HORIZONTE	SERRA/ES	29163-318
RUA TANGARÁ	NOVO HORIZONTE	SERRA/ES	29163-303
RUA TIÊ	NOVO HORIZONTE	SERRA/ES	29163-364
RUA TUCANO	NOVO HORIZONTE	SERRA/ES	29163-337
RUA UIRAPURU	NOVO HORIZONTE	SERRA/ES	29163-311
RUA VALDIR DRASTO DONADIA	NOVO HORIZONTE	SERRA/ES	29163-297
TRAVESSA BRASIL	NOVO HORIZONTE	SERRA/ES	29163-341
TRAVESSA BRASIL II	NOVO HORIZONTE	SERRA/ES	29163-296
TRAVESSA GAIVOTA	NOVO HORIZONTE	SERRA/ES	29163-347
TRAVESSA INHAMBÚ	NOVO HORIZONTE	SERRA/ES	29163-323
TRAVESSA UIRAPURU	NOVO HORIZONTE	SERRA/ES	29163-333

BAIRRO: PLANALTO SERRANO – SERRA



LOGRADOURO/NOME:	BAIRRO:	LOCALIDADE/UF:	CEP:
AVENIDA BELA VISTA (BLOCO A)	PLANALTO SERRANO	SERRA/ES	29178-240
AVENIDA BRASÍLIA (BLOCO B)	PLANALTO SERRANO	SERRA/ES	29178-520
AVENIDA CACHOEIRO DE ITAPEMIRIM (BLOCO A)	PLANALTO SERRANO	SERRA/ES	29178-260
AVENIDA CENTRAL (BLOCO A)	PLANALTO SERRANO	SERRA/ES	29178-207
AVENIDA COLATINA (BLOCO A)	PLANALTO SERRANO	SERRA/ES	29178-230
AVENIDA GUARANI (BLOCO C)	PLANALTO SERRANO	SERRA/ES	29178-601
AVENIDA MONTANHA (BLOCO A)	PLANALTO SERRANO	SERRA/ES	29178-220
AVENIDA SÃO FRANCISCO (BLOCO A)	PLANALTO SERRANO	SERRA/ES	29178-400
AVENIDA SÃO GERALDO (BLOCO A)	PLANALTO SERRANO	SERRA/ES	29178-250
AVENIDA SÃO PAULO (BLOCO B)	PLANALTO SERRANO	SERRA/ES	29178-530
AVENIDA SERRANA (BLOCO A)	PLANALTO SERRANO	SERRA/ES	29178-210
BECO ALTINÓPOLIS (BLOCO A)	PLANALTO SERRANO	SERRA/ES	29178-285
BECO FUNDÃO II (BLOCO A)	PLANALTO SERRANO	SERRA/ES	29178-217
RODOVIA GOVERNADOR MÁRIO COVAS	PLANALTO SERRANO	SERRA/ES	29178-200
RUA ÁGUA DOCE DO NORTE II (BLOCO A)	PLANALTO SERRANO	SERRA/ES	29178-295
RUA ÁGUA DOCE NORTE I (BLOCO A)	PLANALTO SERRANO	SERRA/ES	29178-302
RUA ÁGUA BRANCA (BLOCO A)	PLANALTO SERRANO	SERRA/ES	29178-342
RUA AIMORÉS (BLOCO C)	PLANALTO SERRANO	SERRA/ES	29178-643
RUA ALAGOAS (BLOCO B)	PLANALTO SERRANO	SERRA/ES	29178-571
RUA ALTINÓPOLIS (BLOCO A)	PLANALTO SERRANO	SERRA/ES	29178-280
RUA AMAZONAS (BLOCO B)	PLANALTO SERRANO	SERRA/ES	29178-570
RUA ANCHIETA (BLOCO A)	PLANALTO SERRANO	SERRA/ES	29178-265
RUA ARACAJÚ (BLOCO B)	PLANALTO SERRANO	SERRA/ES	29178-561



RUA BAHIA (BLOCO B)	PLANALTO SERRANO	SERRA/ES	29178-580
RUA BAIXO GUANDU (BLOCO A)	PLANALTO SERRANO	SERRA/ES	29178-201
RUA BARCELONA (BLOCO A)	PLANALTO SERRANO	SERRA/ES	29178-214
RUA BELO HORIZONTE (BLOCO B)	PLANALTO SERRANO	SERRA/ES	29178-551
RUA BLUMENAU (BLOCO B)	PLANALTO SERRANO	SERRA/ES	29178-563
RUA BOA ESPERANÇA (BLOCO A)	PLANALTO SERRANO	SERRA/ES	29178-300
RUA BOA VISTA I (BLOCO A)	PLANALTO SERRANO	SERRA/ES	29178-202
RUA BOA VISTA II (BLOCO A)	PLANALTO SERRANO	SERRA/ES	29178-203
RUA CEARÁ (BLOCO B)	PLANALTO SERRANO	SERRA/ES	29178-586
RUA CONTINENTAL (BLOCO A)	PLANALTO SERRANO	SERRA/ES	29178-266
RUA CRISCIÚMA (BLOCO B)	PLANALTO SERRANO	SERRA/ES	29178-532
RUA DAS FLORES (BLOCO A)	PLANALTO SERRANO	SERRA/ES	29178-341
RUA DOS ESTUDANTES (BLOCO A)	PLANALTO SERRANO	SERRA/ES	29178-209
RUA ELDORADO (BLOCO A)	PLANALTO SERRANO	SERRA/ES	29178-212
RUA ESPÍRITO SANTO (BLOCO A)	PLANALTO SERRANO	SERRA/ES	29178-206
RUA FERNANDO DE NORONHA (BLOCO B)	PLANALTO SERRANO	SERRA/ES	29178-550
RUA FLOR DA SERRA (BLOCO A)	PLANALTO SERRANO	SERRA/ES	29178-263
RUA FLORIANÓPOLIS (BLOCO B)	PLANALTO SERRANO	SERRA/ES	29178-562
RUA FUNDÃO (BLOCO A)	PLANALTO SERRANO	SERRA/ES	29178-303
RUA FUNDÃO I (BLOCO A)	PLANALTO SERRANO	SERRA/ES	29178-216
RUA GARCIA (BLOCO B)	PLANALTO SERRANO	SERRA/ES	29178-545
RUA GUARAPARI (BLOCO A)	PLANALTO SERRANO	SERRA/ES	29178-345
RUA GUARULHOS (BLOCO B)	PLANALTO SERRANO	SERRA/ES	29178-521
RUA IBIRAÇÚ (BLOCO A)	PLANALTO SERRANO	SERRA/ES	29178-353
RUA ITAPEMIRIM (BLOCO A)	PLANALTO SERRANO	SERRA/ES	29178-301
RUA IÚNA (BLOCO A)	PLANALTO SERRANO	SERRA/ES	29178-354
RUA JACARAÍPE (BLOCO A)	PLANALTO SERRANO	SERRA/ES	29178-267
RUA JACI (BLOCO C)	PLANALTO SERRANO	SERRA/ES	29178-645
RUA JACIARA (BLOCO C)	PLANALTO SERRANO	SERRA/ES	29178-644
RUA JACUÍ (BLOCO C)	PLANALTO SERRANO	SERRA/ES	29178-610
RUA JATOBÁ (BLOCO A)	PLANALTO SERRANO	SERRA/ES	29178-208
RUA JOANA D'ARC (BLOCO A)	PLANALTO SERRANO	SERRA/ES	29178-215
RUA JOINVILLE (BLOCO B)	PLANALTO SERRANO	SERRA/ES	29178-552
RUA JUIZ DE FORA (BLOCO B)	PLANALTO SERRANO	SERRA/ES	29178-533
RUA LARANJEIRAS (BLOCO A)	PLANALTO SERRANO	SERRA/ES	29178-213
RUA LINHARES (BLOCO A)	PLANALTO SERRANO	SERRA/ES	29178-355
RUA LONDRINA (BLOCO B)	PLANALTO SERRANO	SERRA/ES	29178-553



RUA MACAÉ (BLOCO B)	PLANALTO SERRANO	SERRA/ES	29178-531
RUA MACAFÉ (BLOCO A)	PLANALTO SERRANO	SERRA/ES	29178-356
RUA MARANHÃO (BLOCO B)	PLANALTO SERRANO	SERRA/ES	29178-585
RUA MARATAÍZES (BLOCO A)	PLANALTO SERRANO	SERRA/ES	29178-320
RUA MATO GROSSO (BLOCO B)	PLANALTO SERRANO	SERRA/ES	29178-525
RUA MESTRE ÁLVARO (BLOCO A)	PLANALTO SERRANO	SERRA/ES	29178-262
RUA MINAS GERAIS (BLOCO B)	PLANALTO SERRANO	SERRA/ES	29178-560
RUA MONTE SENIR (BLOCO A)	PLANALTO SERRANO	SERRA/ES	29178-211
RUA MUQUI (BLOCO A)	PLANALTO SERRANO	SERRA/ES	29178-290
RUA NOVA ALMEIDA (BLOCO A)	PLANALTO SERRANO	SERRA/ES	29178-268
RUA NOVO HORIZONTE (BLOCO A)	PLANALTO SERRANO	SERRA/ES	29178-357
RUA PARANÁ (BLOCO B)	PLANALTO SERRANO	SERRA/ES	29178-583
RUA PETRÓPOLIS (BLOCO A)	PLANALTO SERRANO	SERRA/ES	29178-348
RUA PINHEIROS (BLOCO A)	PLANALTO SERRANO	SERRA/ES	29178-261
RUA PLANALTO (BLOCO A)	PLANALTO SERRANO	SERRA/ES	29178-270
RUA PORTO ALEGRE (BLOCO B)	PLANALTO SERRANO	SERRA/ES	29178-543
RUA RIBEIRÃO PRETO (BLOCO B)	PLANALTO SERRANO	SERRA/ES	29178-522
RUA RIO BANANAL (BLOCO A)	PLANALTO SERRANO	SERRA/ES	29178-264
RUA RIO BRANCO (BLOCO A)	PLANALTO SERRANO	SERRA/ES	29178-358
RUA RIO DE JANEIRO (BLOCO B)	PLANALTO SERRANO	SERRA/ES	29178-540
RUA RODÔNIA (BLOCO B)	PLANALTO SERRANO	SERRA/ES	29178-584
RUA SALVADOR (BLOCO B)	PLANALTO SERRANO	SERRA/ES	29178-542
RUA SANTA CATARINA (BLOCO B)	PLANALTO SERRANO	SERRA/ES	29178-581
RUA SANTA TEREZA (BLOCO A)	PLANALTO SERRANO	SERRA/ES	29178-350
RUA SANTO ANTÔNIO (BLOCO A)	PLANALTO SERRANO	SERRA/ES	29178-310
RUA SÃO DIOGO (BLOCO A)	PLANALTO SERRANO	SERRA/ES	29178-352
RUA SÃO DOMINGOS (BLOCO A)	PLANALTO SERRANO	SERRA/ES	29178-346
RUA SÃO LUIZ (BLOCO A)	PLANALTO SERRANO	SERRA/ES	29178-205
RUA SÃO MARCOS (BLOCO A)	PLANALTO SERRANO	SERRA/ES	29178-347
RUA SÃO MATEUS (BLOCO A)	PLANALTO SERRANO	SERRA/ES	29178-304
RUA SÃO ROQUE DO CANAÃ (BLOCO A)	PLANALTO SERRANO	SERRA/ES	29178-351
RUA SERGIPE (BLOCO B)	PLANALTO SERRANO	SERRA/ES	29178-582
RUA TAMANDARÉ (BLOCO C)	PLANALTO SERRANO	SERRA/ES	29178-625
RUA TAMOIOS (BLOCO C)	PLANALTO SERRANO	SERRA/ES	29178-635
RUA TAPUIAS (BLOCO C)	PLANALTO SERRANO	SERRA/ES	29178-642
RUA TIMBUÍ (BLOCO A)	PLANALTO SERRANO	SERRA/ES	29178-218
RUA TROPICAL (BLOCO A)	PLANALTO SERRANO	SERRA/ES	29178-359
RUA TUPI (BLOCO C)	PLANALTO SERRANO	SERRA/ES	29178-620

RUA TUPINAMBÁS (BLOCO B)	PLANALTO SERRANO	SERRA/ES	29178-523
RUA TUPINAMBÁS (BLOCO C)	PLANALTO SERRANO	SERRA/ES	29178-641
RUA UBERABA (BLOCO B)	PLANALTO SERRANO	SERRA/ES	29178-572
RUA UBIRAJARA (BLOCO C)	PLANALTO SERRANO	SERRA/ES	29178-640
RUA VISTA DA SERRA (BLOCO A)	PLANALTO SERRANO	SERRA/ES	29178-330
RUA VITÓRIA DA CONQUISTA (BLOCO B)	PLANALTO SERRANO	SERRA/ES	29178-541
RUA XINGU (BLOCO C)	PLANALTO SERRANO	SERRA/ES	29178-630
TRAVESSA MONTANHA (BLOCO A)	PLANALTO SERRANO	SERRA/ES	29178-225

BAIRRO: VILA NOVA DE COLARES – SERRA

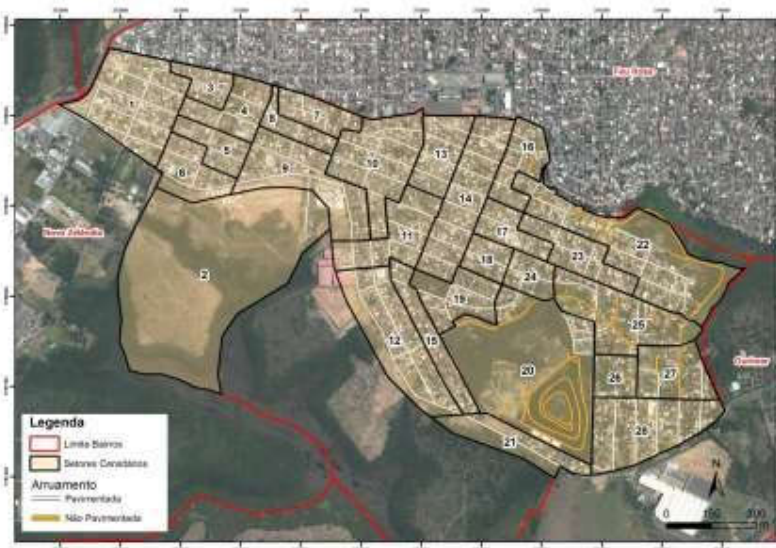

LOGRADOURO/NOME:	BAIRRO:	LOCALIDADE/UF:	CEP:
AVENIDA BADEJO FAZENDA VERDE	VILA NOVA DE COLARES	SERRA/ES	29172-757
AVENIDA COLARES JÚNIOR	VILA NOVA DE COLARES	SERRA/ES	29172-810
AVENIDA DAS DÁLIAS	VILA NOVA DE COLARES	SERRA/ES	29172-779
AVENIDA MARLIM FAZENDA VERDE	VILA NOVA DE COLARES	SERRA/ES	29172-766
AVENIDA NAMORADO FAZENDA VERDE	VILA NOVA DE COLARES	SERRA/ES	29172-763
AVENIDA PEIXE ESPADA FAZENDA VERDE	VILA NOVA DE COLARES	SERRA/ES	29172-758
AVENIDA TALMA RODRIGUES RIBEIRO	VILA NOVA DE COLARES	SERRA/ES	29172-850
BECO ALFREDO GALENO	VILA NOVA DE COLARES	SERRA/ES	29172-855



BECO ITABATINGA	VILA NOVA DE COLARES	SERRA/ES	29172-870
BECO ITABELA	VILA NOVA DE COLARES	SERRA/ES	29172-777
BECO ITAMARACÁ	VILA NOVA DE COLARES	SERRA/ES	29172-876
BECO ITAMONTE	VILA NOVA DE COLARES	SERRA/ES	29172-888
RUA AIRES FIGUEIREDO	VILA NOVA DE COLARES	SERRA/ES	29172-846
RUA ALFREDO GALENO	VILA NOVA DE COLARES	SERRA/ES	29172-835
RUA ANCHOVA FAZENDA VERDE	VILA NOVA DE COLARES	SERRA/ES	29172-769
RUA ANHANGUERA	VILA NOVA DE COLARES	SERRA/ES	29172-841
RUA BAGRE FAZENDA VERDE	VILA NOVA DE COLARES	SERRA/ES	29172-751
RUA BAHIA	VILA NOVA DE COLARES	SERRA/ES	29172-857
RUA BOA ESPERANÇA	VILA NOVA DE COLARES	SERRA/ES	29172-861
RUA CABREÚVA	VILA NOVA DE COLARES	SERRA/ES	29172-812
RUA CAÇÃO FAZENDA VERDE	VILA NOVA DE COLARES	SERRA/ES	29172-752
RUA CASCUDO FAZENDA VERDE	VILA NOVA DE COLARES	SERRA/ES	29172-753
RUA CHAGAS FREITAS	VILA NOVA DE COLARES	SERRA/ES	29172-852
RUA CHERNE FAZENDA VERDE	VILA NOVA DE COLARES	SERRA/ES	29172-754
RUA CORVINA FAZENDA VERDE	VILA NOVA DE COLARES	SERRA/ES	29172-755
RUA DA CONQUISTA	VILA NOVA DE COLARES	SERRA/ES	29172-884
RUA DAS AVENCAS	VILA NOVA DE COLARES	SERRA/ES	29172-867

RUA DAS CAMÉLIAS	VILA NOVA DE COLARES	SERRA/ES	29172-778
RUA DAS MARGARIDAS	VILA NOVA DE COLARES	SERRA/ES	29172-819
RUA DAS PURPURINAS	VILA NOVA DE COLARES	SERRA/ES	29172-781
RUA DEPUTADO EDSON VARGAS	VILA NOVA DE COLARES	SERRA/ES	29172-782
RUA DOS ANGICOS	VILA NOVA DE COLARES	SERRA/ES	29172-783
RUA DOS ANTÚRIOS	VILA NOVA DE COLARES	SERRA/ES	29172-797
RUA DOS CRISÂNTEMOS	VILA NOVA DE COLARES	SERRA/ES	29172-873
RUA DOS EUCALIPTOS	VILA NOVA DE COLARES	SERRA/ES	29172-796
RUA DOS LÍRIOS	VILA NOVA DE COLARES	SERRA/ES	29172-784
RUA DOS MIOSÓTIS	VILA NOVA DE COLARES	SERRA/ES	29172-785
RUA DOS NARCISOS	VILA NOVA DE COLARES	SERRA/ES	29172-872
RUA DOS OITIS	VILA NOVA DE COLARES	SERRA/ES	29172-874
RUA DOS VELUDOS	VILA NOVA DE COLARES	SERRA/ES	29172-868
RUA DOURADO FAZENDA VERDE	VILA NOVA DE COLARES	SERRA/ES	29172-764
RUA FARTURA	VILA NOVA DE COLARES	SERRA/ES	29172-847
RUA FLOR DE LARANJEIRA	VILA NOVA DE COLARES	SERRA/ES	29172-786
RUA FLOR DE LIZ	VILA NOVA DE COLARES	SERRA/ES	29172-787
RUA FLOR DE LÓTUS	VILA NOVA DE COLARES	SERRA/ES	29172-788



RUA FLORIANO PEIXOTO	VILA NOVA DE COLARES	SERRA/ES	29172-836
RUA GAROUPA FAZENDA VERDE	VILA NOVA DE COLARES	SERRA/ES	29172-756
RUA GOLFINHO FAZENDA VERDE	VILA NOVA DE COLARES	SERRA/ES	29172-762
RUA GOVERNADOR LEONEL DE MOURA BRIZOLA	VILA NOVA DE COLARES	SERRA/ES	29172-802
RUA GRAÚNA	VILA NOVA DE COLARES	SERRA/ES	29172-813
RUA GUAÍRA	VILA NOVA DE COLARES	SERRA/ES	29172-811
RUA GUARANI	VILA NOVA DE COLARES	SERRA/ES	29172-800
RUA IGUAPE	VILA NOVA DE COLARES	SERRA/ES	29172-859
RUA IGUATEMI	VILA NOVA DE COLARES	SERRA/ES	29172-849
RUA IPÊ	VILA NOVA DE COLARES	SERRA/ES	29172-875
RUA IPIRANGA	VILA NOVA DE COLARES	SERRA/ES	29172-824
RUA IRACEMA	VILA NOVA DE COLARES	SERRA/ES	29172-886
RUA IRAPUÃ	VILA NOVA DE COLARES	SERRA/ES	29172-827
RUA ITABATINGA	VILA NOVA DE COLARES	SERRA/ES	29172-848
RUA ITABELA	VILA NOVA DE COLARES	SERRA/ES	29172-799
RUA ITAIPÚ	VILA NOVA DE COLARES	SERRA/ES	29172-856
RUA ITAJAÍ	VILA NOVA DE COLARES	SERRA/ES	29172-823
RUA ITÁLIA	VILA NOVA DE COLARES	SERRA/ES	29172-825
RUA ITAMARACÁ	VILA NOVA DE COLARES	SERRA/ES	29172-858
RUA ITAMONTE	VILA NOVA DE COLARES	SERRA/ES	29172-822
RUA ITAPETINGA	VILA NOVA DE COLARES	SERRA/ES	29172-821
RUA ITAPEVA	VILA NOVA DE COLARES	SERRA/ES	29172-826
RUA ITAQUATIARA	VILA NOVA DE COLARES	SERRA/ES	29172-881
RUA ITÚ	VILA NOVA DE COLARES	SERRA/ES	29172-860
RUA JAIME LÍRIO	VILA NOVA DE COLARES	SERRA/ES	29172-828
RUA JAÚ	VILA NOVA DE COLARES	SERRA/ES	29172-818
RUA JOÃO ALVES	VILA NOVA DE COLARES	SERRA/ES	29172-834

RUA LAMBARI FAZENDA VERDE	VILA NOVA DE COLARES	SERRA/ES	29172-761
RUA LUA CHEIA	VILA NOVA DE COLARES	SERRA/ES	29172-789
RUA MAMORÉ	VILA NOVA DE COLARES	SERRA/ES	29172-820
RUA MANTENA	VILA NOVA DE COLARES	SERRA/ES	29172-882
RUA MERO FAZENDA VERDE	VILA NOVA DE COLARES	SERRA/ES	29172-760
RUA MINEIRA	VILA NOVA DE COLARES	SERRA/ES	29172-816
RUA MONTENEGRO	VILA NOVA DE COLARES	SERRA/ES	29172-843
RUA MORADA DO SOL	VILA NOVA DE COLARES	SERRA/ES	29172-853
RUA MOREIRA CÉSAR	VILA NOVA DE COLARES	SERRA/ES	29172-838
RUA NASCIMENTO SILVA	VILA NOVA DE COLARES	SERRA/ES	29172-844



RUA PAMPLONA	VILA NOVA DE COLARES	SERRA/ES	29172-814
RUA PAMPO FAZENDA VERDE	VILA NOVA DE COLARES	SERRA/ES	29172-765
RUA PANÃ	VILA NOVA DE COLARES	SERRA/ES	29172-879
RUA PAPA TERRA FAZENDA VERDE	VILA NOVA DE COLARES	SERRA/ES	29172-759
RUA PARGO FAZENDA VERDE	VILA NOVA DE COLARES	SERRA/ES	29172-768
RUA PEROÁ FAZENDA VERDE	VILA NOVA DE COLARES	SERRA/ES	29172-767
RUA PESCADA FAZENDA VERDE	VILA NOVA DE COLARES	SERRA/ES	29172-770
RUA PINGO DE OURO	VILA NOVA DE COLARES	SERRA/ES	29172-887
RUA PINTADO FAZENDA VERDE	VILA NOVA DE COLARES	SERRA/ES	29172-772
RUA PRESIDENTE ALVES	VILA NOVA DE COLARES	SERRA/ES	29172-840
RUA PRESIDENTE ARTHUR BERNARDES	VILA NOVA DE COLARES	SERRA/ES	29172-833
RUA PRESIDENTE CASTELO BRANCO	VILA NOVA DE COLARES	SERRA/ES	29172-829
RUA PRESIDENTE COSTA E SILVA	VILA NOVA DE COLARES	SERRA/ES	29172-830
RUA PRESIDENTE ERNESTO GEISEL	VILA NOVA DE COLARES	SERRA/ES	29172-803
RUA PRESIDENTE JÂNIO QUADROS	VILA NOVA DE COLARES	SERRA/ES	29172-839
RUA PRESIDENTE JOÃO GOULART	VILA NOVA DE COLARES	SERRA/ES	29172-801
RUA PRESIDENTE JUSCELINO KUBITSCHEK OLIVEIRA	VILA NOVA DE COLARES	SERRA/ES	29172-851
RUA PRESIDENTE MÉDICI	VILA NOVA DE COLARES	SERRA/ES	29172-831
RUA PRESIDENTE PEDREIRA	VILA NOVA DE COLARES	SERRA/ES	29172-832
RUA PROJETADA DOIS	VILA NOVA DE COLARES	SERRA/ES	29172-883
RUA PROJETADA QUATRO	VILA NOVA DE COLARES	SERRA/ES	29172-871
RUA REALITO FAZENDA VERDE	VILA NOVA DE COLARES	SERRA/ES	29172-774
RUA ROBALO FAZENDA VERDE	VILA NOVA DE COLARES	SERRA/ES	29172-776
RUA ROSA ORTOLON CONTI	VILA NOVA DE COLARES	SERRA/ES	29172-842
RUA SALMÃO FAZENDA VERDE	VILA NOVA DE COLARES	SERRA/ES	29172-750
RUA SÃO JOÃO	VILA NOVA DE COLARES	SERRA/ES	29172-815
RUA SÃO ROQUE	VILA NOVA DE COLARES	SERRA/ES	29172-817
RUA SAQUAREMA	VILA NOVA DE COLARES	SERRA/ES	29172-837
RUA TAMOIO	VILA NOVA DE COLARES	SERRA/ES	29172-880
RUA TANCREDO NEVES	VILA NOVA DE COLARES	SERRA/ES	29172-862
RUA TRAÍRA FAZENDA VERDE	VILA NOVA DE COLARES	SERRA/ES	29172-773
RUA TUBARÃO FAZENDA VERDE	VILA NOVA DE COLARES	SERRA/ES	29172-775
RUA TUPI	VILA NOVA DE COLARES	SERRA/ES	29172-798
RUA TUPINIQUINS	VILA NOVA DE COLARES	SERRA/ES	29172-885
RUA VERA CRUZ	VILA NOVA DE COLARES	SERRA/ES	29172-866
RUA VILA DA VITÓRIA	VILA NOVA DE COLARES	SERRA/ES	29172-808
RUA VISCONDE DE PIRAJÁ	VILA NOVA DE COLARES	SERRA/ES	29172-845
RUA VITÓRIA	VILA NOVA DE COLARES	SERRA/ES	29172-877

RUA XARÉU FAZENDA VERDE	VILA NOVA DE COLARES	SERRA/ES	29172-771
TRAVESSA IGUAPÉ	VILA NOVA DE COLARES	SERRA/ES	29172-878
TRAVESSA ITU	VILA NOVA DE COLARES	SERRA/ES	29172-869
TRAVESSA PARANAGUÁ	VILA NOVA DE COLARES	SERRA/ES	29172-854
TRAVESSA PRESIDENTE ARTHUR BERNARDES	VILA NOVA DE COLARES	SERRA/ES	29172-863

BAIRRO: BARRAMARES – VILA VELHA



LOGRADOURO/NOME:	BAIRRO:	LOCALIDADE/UF:	CEP:
ALAMEDA TIMBUÍ	BARRAMARES	VILA VELHA/ES	29124-302
AVENIDA AMARAL PEIXOTO	BARRAMARES	VILA VELHA/ES	29124-381
AVENIDA ATLÂNTICA	BARRAMARES	VILA VELHA/ES	29124-332
AVENIDA BANDEIRANTES	BARRAMARES	VILA VELHA/ES	29124-385
AVENIDA BOA VISTA	BARRAMARES	VILA VELHA/ES	29124-358
AVENIDA BRASIL	BARRAMARES	VILA VELHA/ES	29124-398
AVENIDA CALIFÓRNIA	BARRAMARES	VILA VELHA/ES	29124-376
AVENIDA CASTELO BRANCO	BARRAMARES	VILA VELHA/ES	29124-326



AVENIDA CONSOLAÇÃO	BARRAMARES	VILA VELHA/ES	29124-300
AVENIDA CONTINENTAL	BARRAMARES	VILA VELHA/ES	29124-396
AVENIDA ELIOTÉRIO GUEDES	BARRAMARES	VILA VELHA/ES	29124-338
AVENIDA INTERMUNICIPAL	BARRAMARES	VILA VELHA/ES	29124-390
AVENIDA ITAPEMIRIM	BARRAMARES	VILA VELHA/ES	29124-340
AVENIDA MARECHAL CAMPOS	BARRAMARES	VILA VELHA/ES	29124-372
AVENIDA MURIAÉ	BARRAMARES	VILA VELHA/ES	29124-325
AVENIDA OURO PRETO	BARRAMARES	VILA VELHA/ES	29124-368
AVENIDA PRESIDENTE GETÚLIO VARGAS	BARRAMARES	VILA VELHA/ES	29124-350
AVENIDA PRINCESA ISABEL	BARRAMARES	VILA VELHA/ES	29124-364
AVENIDA RIO BRANCO	BARRAMARES	VILA VELHA/ES	29124-382
AVENIDA SANTA TEREZA	BARRAMARES	VILA VELHA/ES	29124-392
AVENIDA SÃO PEDRO	BARRAMARES	VILA VELHA/ES	29124-395
AVENIDA TRANSAMAZÔNICA	BARRAMARES	VILA VELHA/ES	29124-344
ESTRADA AYRTON SENNA DA SILVA	BARRAMARES	VILA VELHA/ES	29124-386
RUA ABRIL	BARRAMARES	VILA VELHA/ES	29124-397
RUA AGAMALIE MORAES	BARRAMARES	VILA VELHA/ES	29124-308
RUA AGOSTO	BARRAMARES	VILA VELHA/ES	29124-393
RUA ALMIRANTE BARROSO	BARRAMARES	VILA VELHA/ES	29124-370
RUA ÁLVARES DE AZEVEDO	BARRAMARES	VILA VELHA/ES	29124-394
RUA ANDRÉ CARLONI	BARRAMARES	VILA VELHA/ES	29124-305
RUA ANTÔNIO MARCOS SCHEIDEGGER	BARRAMARES	VILA VELHA/ES	29124-348
RUA BAHIA	BARRAMARES	VILA VELHA/ES	29124-310
RUA BOA ESPERANÇA	BARRAMARES	VILA VELHA/ES	29124-312
RUA BOA VISTA	BARRAMARES	VILA VELHA/ES	29124-314
RUA BOM JESUS	BARRAMARES	VILA VELHA/ES	29124-356
RUA BOTAFOGO	BARRAMARES	VILA VELHA/ES	29124-418
RUA CARLOS GOMES	BARRAMARES	VILA VELHA/ES	29124-360
RUA CASTELO BRANCO	BARRAMARES	VILA VELHA/ES	29124-315
RUA CASTRO ALVES	BARRAMARES	VILA VELHA/ES	29124-346
RUA CELSO VASCONCELOS	BARRAMARES	VILA VELHA/ES	29124-354
RUA COLIBRI	BARRAMARES	VILA VELHA/ES	29124-317
RUA CORONEL FABRICIANO	BARRAMARES	VILA VELHA/ES	29124-318
RUA DALMARES STAUFFER	BARRAMARES	VILA VELHA/ES	29124-374
RUA DANIELA PEREZ	BARRAMARES	VILA VELHA/ES	29124-342
RUA DANTE MICHELINI	BARRAMARES	VILA VELHA/ES	29124-328
RUA DEZEMBRO	BARRAMARES	VILA VELHA/ES	29124-391
RUA DIONÍZIO PEREIRA NEVES	BARRAMARES	VILA VELHA/ES	29124-321



RUA DOIS	BARRAMARES	VILA VELHA/ES	29124-327
RUA DOM AMÉRICO	BARRAMARES	VILA VELHA/ES	29124-323
RUA ELIAS SIQUEIRA	BARRAMARES	VILA VELHA/ES	29124-388
RUA EUCLIDES DA CUNHA	BARRAMARES	VILA VELHA/ES	29124-307
RUA FEVEIREIRO	BARRAMARES	VILA VELHA/ES	29124-399
RUA GOIÁS	BARRAMARES	VILA VELHA/ES	29124-329
RUA GRACILIANO RAMOS	BARRAMARES	VILA VELHA/ES	29124-334

RUA GUARANI	BARRAMARES	VILA VELHA/ES	29124-378
RUA GUARATINGA	BARRAMARES	VILA VELHA/ES	29124-331
RUA JANEIRO	BARRAMARES	VILA VELHA/ES	29124-401
RUA JANGADEIRO	BARRAMARES	VILA VELHA/ES	29124-333
RUA JOÃO PESSOA	BARRAMARES	VILA VELHA/ES	29124-383
RUA JULHO	BARRAMARES	VILA VELHA/ES	29124-402
RUA JUNHO	BARRAMARES	VILA VELHA/ES	29124-403
RUA JÚPITER	BARRAMARES	VILA VELHA/ES	29124-404
RUA JUSCELINO KUBISTCHEK DE OLIVEIRA	BARRAMARES	VILA VELHA/ES	29124-363
RUA LATITUDE	BARRAMARES	VILA VELHA/ES	29124-422
RUA LONGITUDE	BARRAMARES	VILA VELHA/ES	29124-405
RUA LUANDIA	BARRAMARES	VILA VELHA/ES	29124-335
RUA MAIO	BARRAMARES	VILA VELHA/ES	29124-406
RUA MARÇO	BARRAMARES	VILA VELHA/ES	29124-407
RUA MARTE	BARRAMARES	VILA VELHA/ES	29124-408
RUA MATO GROSSO	BARRAMARES	VILA VELHA/ES	29124-337
RUA MERCÚRIO	BARRAMARES	VILA VELHA/ES	29124-409
RUA MERIDIONAL	BARRAMARES	VILA VELHA/ES	29124-410
RUA MONTEIRO	BARRAMARES	VILA VELHA/ES	29124-339
RUA MURIAÉ	BARRAMARES	VILA VELHA/ES	29124-355
RUA NETUNO	BARRAMARES	VILA VELHA/ES	29124-411
RUA NOSSA SENHORA DA PENHA	BARRAMARES	VILA VELHA/ES	29124-343
RUA NOVEMBRO	BARRAMARES	VILA VELHA/ES	29124-412
RUA OCIDENTAL	BARRAMARES	VILA VELHA/ES	29124-413
RUA ORIENTAL	BARRAMARES	VILA VELHA/ES	29124-414
RUA OUTUBRO	BARRAMARES	VILA VELHA/ES	29124-415
RUA PINHEIROS	BARRAMARES	VILA VELHA/ES	29124-345
RUA PLANETA	BARRAMARES	VILA VELHA/ES	29124-417
RUA PLUTÃO	BARRAMARES	VILA VELHA/ES	29124-416
RUA PORTO SEGURO	BARRAMARES	VILA VELHA/ES	29124-347



RUA PRESIDENTE GENERAL DUTRA	BARRAMARES	VILA VELHA/ES	29124-352
RUA PRESIDENTE KENNEDY	BARRAMARES	VILA VELHA/ES	29124-389
RUA PRIMAVERA	BARRAMARES	VILA VELHA/ES	29124-322
RUA RIO DE JANEIRO	BARRAMARES	VILA VELHA/ES	29124-384
RUA ROMA	BARRAMARES	VILA VELHA/ES	29124-373
RUA SANTA ALICE	BARRAMARES	VILA VELHA/ES	29124-341
RUA SANTA BÁRBARA	BARRAMARES	VILA VELHA/ES	29124-349
RUA SANTA LEOPOLDINA	BARRAMARES	VILA VELHA/ES	29124-351
RUA SANTA MARTA	BARRAMARES	VILA VELHA/ES	29124-320
RUA SANTA MÔNICA	BARRAMARES	VILA VELHA/ES	29124-366
RUA SANTA RITA	BARRAMARES	VILA VELHA/ES	29124-353
RUA SANTO ANDRÉ	BARRAMARES	VILA VELHA/ES	29124-357
RUA SANTO ANTÔNIO	BARRAMARES	VILA VELHA/ES	29124-336
RUA SÃO JOSÉ	BARRAMARES	VILA VELHA/ES	29124-387
RUA SÃO JUDAS TADEU	BARRAMARES	VILA VELHA/ES	29124-362
RUA SÃO MATEUS	BARRAMARES	VILA VELHA/ES	29124-359
RUA SÃO SEBASTIÃO	BARRAMARES	VILA VELHA/ES	29124-380
RUA SAPUCAIA	BARRAMARES	VILA VELHA/ES	29124-365
RUA SATURNO	BARRAMARES	VILA VELHA/ES	29124-324
RUA SENA	BARRAMARES	VILA VELHA/ES	29124-361
RUA SETEMBRO	BARRAMARES	VILA VELHA/ES	29124-419
RUA URANO	BARRAMARES	VILA VELHA/ES	29124-420
RUA VALADARES	BARRAMARES	VILA VELHA/ES	29124-330
RUA VALDOMIRO PEREIRA	BARRAMARES	VILA VELHA/ES	29124-367
RUA VENUS	BARRAMARES	VILA VELHA/ES	29124-421

BAIRRO: BOA VISTA I, II – VILA VELHA.



LOGRADOURO/NOME:	BAIRRO:	LOCALIDADE/UF:	CEP:
RUA CASSIMIRO DE ABREU	BOA VISTA I	VILA VELHA/ES	29107-523
RUA CASTRO ALVES	BOA VISTA I	VILA VELHA/ES	29107-570
RUA CECÍLIA MEIRELES	BOA VISTA I	VILA VELHA/ES	29107-510
RUA ÉRICO VERÍSSIMO	BOA VISTA I	VILA VELHA/ES	29107-540
RUA FLUMINENSE	BOA VISTA I	VILA VELHA/ES	29107-528
RUA GETÚLIO VARGAS	BOA VISTA I	VILA VELHA/ES	29107-500
RUA GONÇALVES DIAS	BOA VISTA I	VILA VELHA/ES	29107-555
RUA GRAÇA ARANHA	BOA VISTA I	VILA VELHA/ES	29107-537
RUA GUIMARÃES ROSA	BOA VISTA I	VILA VELHA/ES	29107-515
RUA JOAQUIM MANOEL MACEDO	BOA VISTA I	VILA VELHA/ES	29107-533
RUA JOSÉ DE ALENCAR	BOA VISTA I	VILA VELHA/ES	29107-547
RUA JOSÉ MAURO DE VASCONCELOS	BOA VISTA I	VILA VELHA/ES	29107-530
RUA JUIZ JOSÉ CARLOS COLA	BOA VISTA I	VILA VELHA/ES	29107-503
RUA JÚPITER	BOA VISTA I	VILA VELHA/ES	29107-507
RUA MACHADO DE ASSIS	BOA VISTA I	VILA VELHA/ES	29107-543
RUA MONTEIRO LOBATO	BOA VISTA I	VILA VELHA/ES	29107-505



RUA OLAVO BILAC	BOA VISTA I	VILA VELHA/ES	29107-557
RUA OSWALDO DE ANDRADE	BOA VISTA I	VILA VELHA/ES	29107-535
RUA RAQUEL DE QUEIROZ	BOA VISTA I	VILA VELHA/ES	29107-513
RUA RUBEM BRAGA	BOA VISTA I	VILA VELHA/ES	29107-520
RUA SATURNO	BOA VISTA I	VILA VELHA/ES	29107-527
RUA THOMÁS ANTÔNIO GONZAGA	BOA VISTA I	VILA VELHA/ES	29107-563
RUA VIANA	BOA VISTA I	VILA VELHA/ES	29107-553
RUA VINICIUS DE MORAIS	BOA VISTA I	VILA VELHA/ES	29107-517
RUA VIRIATO CORREIA	BOA VISTA I	VILA VELHA/ES	29107-550
RUA VISCONDE DE TAUNAY	BOA VISTA I	VILA VELHA/ES	29107-525
RUA VITAL BRASIL	BOA VISTA I	VILA VELHA/ES	29107-545
AVENIDA COMISSÁRIO JOSÉ DANTAS MELLO	BOA VISTA II	VILA VELHA/ES	29107-372
AVENIDA COMISSÁRIO JOSÉ DANTAS MELLO, 21 UNIVERSIDADE VILA VELHA - UVV	BOA VISTA II	VILA VELHA/ES	29102-920
RUA AROLDO PEREIRA DO NASCIMENTO	BOA VISTA II	VILA VELHA/ES	29107-364
RUA DOM BOSCO	BOA VISTA II	VILA VELHA/ES	29107-352
RUA DOUTOR ANNOR DA SILVA	BOA VISTA II	VILA VELHA/ES	29107-355
RUA FLUMINENSE	BOA VISTA II	VILA VELHA/ES	29107-363
RUA GONÇALVES DIAS	BOA VISTA II	VILA VELHA/ES	29107-361
RUA JOSÉ DE ALENCAR	BOA VISTA II	VILA VELHA/ES	29107-356
RUA JÚPITER	BOA VISTA II	VILA VELHA/ES	29107-340
RUA LUCIANO DAS NEVES - LADO ÍMPAR	BOA VISTA II	VILA VELHA/ES	29107-370
RUA LUCIANO DAS NEVES - LADO PAR	BOA VISTA II	VILA VELHA/ES	29107-302
RUA NETUNO	BOA VISTA II	VILA VELHA/ES	29107-375
RUA RAUL POMPÉIA	BOA VISTA II	VILA VELHA/ES	29107-359
RUA SETE DE JUNHO	BOA VISTA II	VILA VELHA/ES	29107-360
RUA TOBIAS BARRETO	BOA VISTA II	VILA VELHA/ES	29107-354
RUA VICENTE DE CARVALHO	BOA VISTA II	VILA VELHA/ES	29107-358
RUA VITAL BRASIL	BOA VISTA II	VILA VELHA/ES	29107-368
TRAVESSA ADVALTER BRAGANÇA	BOA VISTA II	VILA VELHA/ES	29107-362

BAIRRO: SANTA RITA – VILA VELHA



LOGRADOURO/NOME:	BAIRRO:	LOCALIDADE/UF:	CEP:
AVENIDA CARLOS LINDENBERG	SANTA RITA	VILA VELHA/ES	29118-495
AVENIDA IDALÉCIO CARONE	SANTA RITA	VILA VELHA/ES	29118-656
BECO LAURENTINO FERREIRA	SANTA RITA	VILA VELHA/ES	29118-645
BECO SANTO ANDRÉ	SANTA RITA	VILA VELHA/ES	29118-635
ESTRADA CAPUABA	SANTA RITA	VILA VELHA/ES	29118-461
RUA ADOLFINO ZAMPROGNO	SANTA RITA	VILA VELHA/ES	29118-540
RUA ARARUTA	SANTA RITA	VILA VELHA/ES	29118-400
RUA ARMANDO DE ABREU	SANTA RITA	VILA VELHA/ES	29118-560
RUA DARCY VARGAS	SANTA RITA	VILA VELHA/ES	29118-530
RUA DESEMBARGADOR ERNESTO GUIMARÃES	SANTA RITA	VILA VELHA/ES	29118-440
RUA EMYGDIO FERREIRA SACRAMENTO	SANTA RITA	VILA VELHA/ES	29118-650
RUA ETERO FÁBIO	SANTA RITA	VILA VELHA/ES	29118-665
RUA FERNANDO ANTÔNIO DA SILVEIRA	SANTA RITA	VILA VELHA/ES	29118-450
RUA FRANCISCO AMÉRICO SILVEIRA	SANTA RITA	VILA VELHA/ES	29118-670
RUA GALDINO ANTÔNIO VIEIRA	SANTA RITA	VILA VELHA/ES	29118-655
RUA GENERAL OSÓRIO	SANTA RITA	VILA VELHA/ES	29118-500
RUA GUMERCINDO BAIÃO	SANTA RITA	VILA VELHA/ES	29118-460
RUA IRINEY DE FRAGA NUNES	SANTA RITA	VILA VELHA/ES	29118-515
RUA JANUÁRIO SOUZA	SANTA RITA	VILA VELHA/ES	29118-465
RUA LAURENTINO FERREIRA	SANTA RITA	VILA VELHA/ES	29118-640
RUA LEOPOLDO TEMPERANEO	SANTA RITA	VILA VELHA/ES	29118-510



RUA MARIA DO AMOR DIVINO	SANTA RITA	VILA VELHA/ES	29118-420
RUA MARIA NASCIMENTO	SANTA RITA	VILA VELHA/ES	29118-666
RUA MOACIR MOTTA	SANTA RITA	VILA VELHA/ES	29118-600
RUA OLAVO BILAC	SANTA RITA	VILA VELHA/ES	29118-480
RUA PADRE JOSÉ DE ANCHIETA	SANTA RITA	VILA VELHA/ES	29118-615
RUA PARNAÍBA	SANTA RITA	VILA VELHA/ES	29118-475
RUA PAULO NEVES	SANTA RITA	VILA VELHA/ES	29118-590
RUA RAQUEL TEIXEIRA	SANTA RITA	VILA VELHA/ES	29118-485
RUA RONALDO GONÇALVES DE REZENDE	SANTA RITA	VILA VELHA/ES	29118-410
RUA SANTO ANDRÉ	SANTA RITA	VILA VELHA/ES	29118-630
RUA SÃO BENEDITO	SANTA RITA	VILA VELHA/ES	29118-580
RUA SÃO FRANCISCO XAVIER	SANTA RITA	VILA VELHA/ES	29118-470
RUA SÃO JUDAS TADEU	SANTA RITA	VILA VELHA/ES	29118-520
RUA SÃO LUCAS	SANTA RITA	VILA VELHA/ES	29118-660
RUA SEBASTIÃO INÁCIO DA SILVA	SANTA RITA	VILA VELHA/ES	29118-570
RUA SÍLVIO ÁVIDOS	SANTA RITA	VILA VELHA/ES	29118-490
RUA VITÓRIA RÉGIA	SANTA RITA	VILA VELHA/ES	29118-455
TRAVESSA SANTA MARIA	SANTA RITA	VILA VELHA/ES	29118-550

BAIRRO: SÃO TORQUATO – VILA VELHA



LOGRADOURO/NOME:	BAIRRO:	LOCALIDADE/UF:	CEP:
AVENIDA ANÉSIO JOSÉ SIMÕES	SÃO TORQUATO	VILA VELHA/ES	29114-350
AVENIDA ESTAÇÃO	SÃO TORQUATO	VILA VELHA/ES	29114-525

AVENIDA GRAÇA ARANHA	SÃO TORQUATO	VILA VELHA/ES	29114-330
AVENIDA GRAÇA ARANHA, 87 CDD SÃO TORQUATO	SÃO TORQUATO	VILA VELHA/ES	29114-971
AVENIDA LEOPOLDINA	SÃO TORQUATO	VILA VELHA/ES	29114-400
AVENIDA SENADOR ROBERT KENNEDY	SÃO TORQUATO	VILA VELHA/ES	29114-000
BECO DA HARMONIA	SÃO TORQUATO	VILA VELHA/ES	29114-470
BECO DO BOSQUE	SÃO TORQUATO	VILA VELHA/ES	29114-065
BECO ETERNIDADE	SÃO TORQUATO	VILA VELHA/ES	29114-510
BECO ITABAPOÃ	SÃO TORQUATO	VILA VELHA/ES	29114-565
BECO MARIA NILZA	SÃO TORQUATO	VILA VELHA/ES	29114-340
BECO PONTAL	SÃO TORQUATO	VILA VELHA/ES	29114-580
BECO PROFESSOR PEDRO BARBOSA	SÃO TORQUATO	VILA VELHA/ES	29114-312
BECO SÃO VICENTE	SÃO TORQUATO	VILA VELHA/ES	29114-075

ESCADARIA ANTENOR GOMES	SÃO TORQUATO	VILA VELHA/ES	29114-026
ESCADARIA MARIA FERREIRA	SÃO TORQUATO	VILA VELHA/ES	29114-025
ESCADARIA MAURÍCIO RANGEL	SÃO TORQUATO	VILA VELHA/ES	29114-120
ESCADARIA PASTOR ALEXANDRINO	SÃO TORQUATO	VILA VELHA/ES	29114-570
ESCADARIA POMBAL	SÃO TORQUATO	VILA VELHA/ES	29114-022
LADEIRA SANTA TEREZINHA	SÃO TORQUATO	VILA VELHA/ES	29114-450
PRAÇA DOMÍCIO MENDES	SÃO TORQUATO	VILA VELHA/ES	29114-480
PRAÇA GETÚLIO VARGAS	SÃO TORQUATO	VILA VELHA/ES	29114-500
PRAÇA GRAÇA ARANHA	SÃO TORQUATO	VILA VELHA/ES	29114-335
RUA ADÃO GOMES SANTOS	SÃO TORQUATO	VILA VELHA/ES	29114-045
RUA ADOLFO AMARO	SÃO TORQUATO	VILA VELHA/ES	29114-055
RUA ALCEBÍADES SAMORA	SÃO TORQUATO	VILA VELHA/ES	29114-190
RUA ALÍPIO GOMES	SÃO TORQUATO	VILA VELHA/ES	29114-270
RUA ANTÔNIO DUTRA	SÃO TORQUATO	VILA VELHA/ES	29114-420
RUA BOM JESUS	SÃO TORQUATO	VILA VELHA/ES	29114-060
RUA CARLOS MACIEL BRITTO	SÃO TORQUATO	VILA VELHA/ES	29114-100
RUA CENTRAL	SÃO TORQUATO	VILA VELHA/ES	29114-015
RUA CÉSAR ALCURE	SÃO TORQUATO	VILA VELHA/ES	29114-010
RUA CÉSAR ALCURE, 73 AGF BAIRRO SÃO TORQUATO	SÃO TORQUATO	VILA VELHA/ES	29114-973
RUA CHÁCARA FILGUEIRAS	SÃO TORQUATO	VILA VELHA/ES	29114-220
RUA CIRO CARNELLI	SÃO TORQUATO	VILA VELHA/ES	29114-490
RUA CRESCÊNCIO LÍRIO	SÃO TORQUATO	VILA VELHA/ES	29114-180
RUA DJALMA SCHWAB BARCELLOS	SÃO TORQUATO	VILA VELHA/ES	29114-390
RUA DJANIRA SCHWAB BARCELLOS	SÃO TORQUATO	VILA VELHA/ES	29114-235
RUA DOUTOR FRANCISCO LACERDA DE AGUIAR	SÃO TORQUATO	VILA VELHA/ES	29114-360
RUA DOUTOR PEDRO FEU ROSA	SÃO TORQUATO	VILA VELHA/ES	29114-495
RUA ELIAS ALVES BIBIANO	SÃO TORQUATO	VILA VELHA/ES	29114-150
RUA FERREIRA DA SILVA	SÃO TORQUATO	VILA VELHA/ES	29114-160
RUA HENRIQUE MARTINS	SÃO TORQUATO	VILA VELHA/ES	29114-460
RUA ITAPERUNA	SÃO TORQUATO	VILA VELHA/ES	29114-530
RUA JACIMAR LOPES	SÃO TORQUATO	VILA VELHA/ES	29114-030
RUA JOSÉ BALBINO	SÃO TORQUATO	VILA VELHA/ES	29114-370
RUA JOSÉ PAULINO DE CARVALHO	SÃO TORQUATO	VILA VELHA/ES	29114-236
RUA JOSÉ PEDRO DA SILVA	SÃO TORQUATO	VILA VELHA/ES	29114-040
RUA JOSÉ RAULINO DE CARVALHO	SÃO TORQUATO	VILA VELHA/ES	29114-170
RUA JOVINO SEGATTO	SÃO TORQUATO	VILA VELHA/ES	29114-290
RUA LEOPOLDINA	SÃO TORQUATO	VILA VELHA/ES	29114-230
RUA MAGNO COUTINHO	SÃO TORQUATO	VILA VELHA/ES	29114-320



RUA MANHUMIRIM	SÃO TORQUATO	VILA VELHA/ES	29114-410
RUA MANOEL FERNANDES	SÃO TORQUATO	VILA VELHA/ES	29114-004
RUA MANOEL GILSON DA SILVA	SÃO TORQUATO	VILA VELHA/ES	29114-310
RUA MARIA FERREIRA	SÃO TORQUATO	VILA VELHA/ES	29114-020
RUA MAURÍCIO RANGEL	SÃO TORQUATO	VILA VELHA/ES	29114-130
RUA NILSA SOUZA	SÃO TORQUATO	VILA VELHA/ES	29114-540
RUA NOVA	SÃO TORQUATO	VILA VELHA/ES	29114-280
RUA ORIENTE	SÃO TORQUATO	VILA VELHA/ES	29114-550
RUA OSWALDO RUI	SÃO TORQUATO	VILA VELHA/ES	29114-250
RUA PABAPOA	SÃO TORQUATO	VILA VELHA/ES	29114-560
RUA PASTOR AMBROSINO BARBOSA	SÃO TORQUATO	VILA VELHA/ES	29114-080
RUA PASTOR JOÃO MOREIRA NETO	SÃO TORQUATO	VILA VELHA/ES	29114-260
RUA PASTOR JOSÉ ABRAÃO	SÃO TORQUATO	VILA VELHA/ES	29114-200
RUA PEDRO NOLASCO ALCÂNTARA	SÃO TORQUATO	VILA VELHA/ES	29114-430
RUA PRESIDENTE DUTRA	SÃO TORQUATO	VILA VELHA/ES	29114-070
RUA PROFESSORA OLGA FERES DE CUZZI	SÃO TORQUATO	VILA VELHA/ES	29114-240
RUA RAIMUNDO MAURÍCIO FREIRE	SÃO TORQUATO	VILA VELHA/ES	29114-140
RUA REDENÇÃO	SÃO TORQUATO	VILA VELHA/ES	29114-285
RUA RESPLENDOR	SÃO TORQUATO	VILA VELHA/ES	29114-575
RUA RICARDO DE OLIVEIRA	SÃO TORQUATO	VILA VELHA/ES	29114-210
RUA RODOLFO AMARO	SÃO TORQUATO	VILA VELHA/ES	29114-050
RUA SANTA TEREZINHA	SÃO TORQUATO	VILA VELHA/ES	29114-002
RUA SÃO PEDRO	SÃO TORQUATO	VILA VELHA/ES	29114-440
RUA TABAJARA	SÃO TORQUATO	VILA VELHA/ES	29114-090
RUA TABATINGA	SÃO TORQUATO	VILA VELHA/ES	29114-590
RUA TAIPIÓ	SÃO TORQUATO	VILA VELHA/ES	29114-085
RUA TAPUIÁ	SÃO TORQUATO	VILA VELHA/ES	29114-095
RUA TRAJANO DE MORAIS	SÃO TORQUATO	VILA VELHA/ES	29114-365
RUA VALE DO RIO DOCE	SÃO TORQUATO	VILA VELHA/ES	29114-105
RUA VILA ISABEL	SÃO TORQUATO	VILA VELHA/ES	29114-035
RUA 20 DE JULHO	SÃO TORQUATO	VILA VELHA/ES	29114-023
TRAVESSA HARMONIA	SÃO TORQUATO	VILA VELHA/ES	29114-380
TRAVESSA MANOEL GILSON DA SILVA	SÃO TORQUATO	VILA VELHA/ES	29114-311
TRAVESSA SALVADOR COLATO	SÃO TORQUATO	VILA VELHA/ES	29114-110

BAIRRO: ULISSES GUIMARÃES – VILA VELHA



LOGRADOURO/NOME:	BAIRRO:	LOCALIDADE/UF:	CEP:
AVENIDA DOM PEDRO I	ULISSES GUIMARÃES	VILA VELHA/ES	29124-262
AVENIDA LINHARES	ULISSES GUIMARÃES	VILA VELHA/ES	29124-209
AVENIDA PRESIDENTE JOÃO GOULART	ULISSES GUIMARÃES	VILA VELHA/ES	29124-224
AVENIDA SERINGAL	ULISSES GUIMARÃES	VILA VELHA/ES	29124-205
AVENIDA TANCREDO NEVES	ULISSES GUIMARÃES	VILA VELHA/ES	29124-220
RUA ADELAIDE CHINELLI	ULISSES GUIMARÃES	VILA VELHA/ES	29124-238
RUA ADOLPHO DE OLIVEIRA	ULISSES GUIMARÃES	VILA VELHA/ES	29124-210
RUA ALEGRE	ULISSES GUIMARÃES	VILA VELHA/ES	29124-211
RUA ALEXANDRE DE QUEIROZ DA SILVA	ULISSES GUIMARÃES	VILA VELHA/ES	29124-206
RUA BARRA DE SÃO FRANCISCO	ULISSES GUIMARÃES	VILA VELHA/ES	29124-246
RUA CIPRIANO ROCON	ULISSES GUIMARÃES	VILA VELHA/ES	29124-280
RUA CLARA NUNES	ULISSES GUIMARÃES	VILA VELHA/ES	29124-260
RUA CURIÓ	ULISSES GUIMARÃES	VILA VELHA/ES	29124-201
RUA DO CONTORNO	ULISSES GUIMARÃES	VILA VELHA/ES	29124-234
RUA DO COWBOY	ULISSES GUIMARÃES	VILA VELHA/ES	29124-291
RUA DOUTOR ORLANDO DE CARVALHO	ULISSES GUIMARÃES	VILA VELHA/ES	29124-232
RUA ELIS REGINA	ULISSES GUIMARÃES	VILA VELHA/ES	29124-228
RUA EVALDO BRAGA	ULISSES GUIMARÃES	VILA VELHA/ES	29124-214
RUA GILBERTO BASTOS	ULISSES GUIMARÃES	VILA VELHA/ES	29124-270
RUA HENRIQUE LAZARINI	ULISSES GUIMARÃES	VILA VELHA/ES	29124-295
RUA JANUÁRIO RIBEIRO	ULISSES GUIMARÃES	VILA VELHA/ES	29124-212
RUA JOSÉ JACOB	ULISSES GUIMARÃES	VILA VELHA/ES	29124-292



RUA JOSÉ TOMAZ	ULISSES GUIMARÃES	VILA VELHA/ES	29124-216
RUA JUSCELINO KUBISTCHEK DE OLIVEIRA	ULISSES GUIMARÃES	VILA VELHA/ES	29124-218
RUA LUIZ ANTÔNIO DIAS	ULISSES GUIMARÃES	VILA VELHA/ES	29124-290
RUA LUIZ GONZAGA	ULISSES GUIMARÃES	VILA VELHA/ES	29124-222
RUA MAGESTER	ULISSES GUIMARÃES	VILA VELHA/ES	29124-240
RUA MANOEL MATOS	ULISSES GUIMARÃES	VILA VELHA/ES	29124-275
RUA MARCELINO VIGUINI	ULISSES GUIMARÃES	VILA VELHA/ES	29124-202
RUA MARCÍLIO DIAS	ULISSES GUIMARÃES	VILA VELHA/ES	29124-254
RUA MARECHAL DEODORO DA FONSECA	ULISSES GUIMARÃES	VILA VELHA/ES	29124-252
RUA MARECHAL FLORIANO PEIXOTO	ULISSES GUIMARÃES	VILA VELHA/ES	29124-250
RUA MARINEIDE SILVA DOS SANTOS	ULISSES GUIMARÃES	VILA VELHA/ES	29124-208
RUA MAXIMILIANO FERRARI	ULISSES GUIMARÃES	VILA VELHA/ES	29124-236
RUA NESTOR GOMES	ULISSES GUIMARÃES	VILA VELHA/ES	29124-242
RUA NORMÍLIA DE AZEREDO	ULISSES GUIMARÃES	VILA VELHA/ES	29124-204
RUA NOVA AMÉRICA	ULISSES GUIMARÃES	VILA VELHA/ES	29124-200
RUA OITÍ	ULISSES GUIMARÃES	VILA VELHA/ES	29124-261
RUA PADRE GABRIEL	ULISSES GUIMARÃES	VILA VELHA/ES	29124-215
RUA PARAGUAI	ULISSES GUIMARÃES	VILA VELHA/ES	29124-256
RUA PIAUÍ	ULISSES GUIMARÃES	VILA VELHA/ES	29124-264
RUA PRESIDENTE CASTELO BRANCO	ULISSES GUIMARÃES	VILA VELHA/ES	29124-230
RUA PRESIDENTE GETÚLIO VARGAS	ULISSES GUIMARÃES	VILA VELHA/ES	29124-226
RUA PRUDENTE DE MORAIS	ULISSES GUIMARÃES	VILA VELHA/ES	29124-248
RUA RAUL SEIXAS	ULISSES GUIMARÃES	VILA VELHA/ES	29124-263
RUA RUI BARBOSA	ULISSES GUIMARÃES	VILA VELHA/ES	29124-265
RUA S	ULISSES GUIMARÃES	VILA VELHA/ES	29124-241
RUA TRINCA FERRO	ULISSES GUIMARÃES	VILA VELHA/ES	29124-203
RUA ULYSSES GUIMARÃES	ULISSES GUIMARÃES	VILA VELHA/ES	29124-258
RUA VICENTE CELESTINO	ULISSES GUIMARÃES	VILA VELHA/ES	29124-244

BAIRRO: NOVA PALESTINA – VITÓRIA



LOGRADOURO/NOME:	BAIRRO:	LOCALIDADE/UF:	CEP:
BECO ABACATE	NOVA PALESTINA	VITÓRIA/ES	29032-411
BECO AFRODITE	NOVA PALESTINA	VITÓRIA/ES	29032-358

BECO ALEGRIA	NOVA PALESTINA	VITÓRIA/ES	29032-394
BECO ARCO-IRIS	NOVA PALESTINA	VITÓRIA/ES	29032-366
BECO ARTÊMIS	NOVA PALESTINA	VITÓRIA/ES	29032-367
BECO BRINCO DE PRINCESA	NOVA PALESTINA	VITÓRIA/ES	29032-393
BECO CAJARANA	NOVA PALESTINA	VITÓRIA/ES	29032-374
BECO CARLOS MIZZETTE	NOVA PALESTINA	VITÓRIA/ES	29032-412
BECO DA ESPERANÇA	NOVA PALESTINA	VITÓRIA/ES	29032-391
BECO DANIEL GONÇALVES DA SILVA	NOVA PALESTINA	VITÓRIA/ES	29032-373
BECO DAS MANILHAS	NOVA PALESTINA	VITÓRIA/ES	29032-384
BECO DEZENOVE DE JULHO	NOVA PALESTINA	VITÓRIA/ES	29032-418
BECO DEZESSETE DE SETEMBRO	NOVA PALESTINA	VITÓRIA/ES	29032-420
BECO DO CAJÚ	NOVA PALESTINA	VITÓRIA/ES	29032-434
BECO DOS ARCANJOS	NOVA PALESTINA	VITÓRIA/ES	29032-409
BECO FLORESTAL	NOVA PALESTINA	VITÓRIA/ES	29032-414
BECO JOÃO-DE-BARRO	NOVA PALESTINA	VITÓRIA/ES	29032-419
BECO JORGE ROSA	NOVA PALESTINA	VITÓRIA/ES	29032-423
BECO OLIVA	NOVA PALESTINA	VITÓRIA/ES	29032-369
BECO PANTANAL	NOVA PALESTINA	VITÓRIA/ES	29032-429
BECO PÊSSEGO	NOVA PALESTINA	VITÓRIA/ES	29032-355
BECO RODRIGUES DE SOUZA	NOVA PALESTINA	VITÓRIA/ES	29032-403



BECO SÃO TOMÉ	NOVA PALESTINA	VITÓRIA/ES	29032-372
BECO VITÓRIA RÉGIA	NOVA PALESTINA	VITÓRIA/ES	29032-433
RODOVIA SERAFIM DERENZI - DE 5821 A 6225 - LADO ÍMPAR	NOVA PALESTINA	VITÓRIA/ES	29032-410
RODOVIA SERAFIM DERENZI - DE 6227 A 6731 - LADO ÍMPAR	NOVA PALESTINA	VITÓRIA/ES	29032-413
RUA ANTÁRIO ALEXANDRE THEODORO FILHO	NOVA PALESTINA	VITÓRIA/ES	29032-399
RUA ANTÔNIO DE CERQUEIRA	NOVA PALESTINA	VITÓRIA/ES	29032-431
RUA BOM PASTOR	NOVA PALESTINA	VITÓRIA/ES	29032-377
RUA DA CORAGEM	NOVA PALESTINA	VITÓRIA/ES	29032-416
RUA DA SAUDADE	NOVA PALESTINA	VITÓRIA/ES	29032-360
RUA DAS FLORES	NOVA PALESTINA	VITÓRIA/ES	29032-362
RUA DAS MANILHAS	NOVA PALESTINA	VITÓRIA/ES	29032-380
RUA DO CAJÚ	NOVA PALESTINA	VITÓRIA/ES	29032-378
RUA DO MANGUEZAL	NOVA PALESTINA	VITÓRIA/ES	29032-404
RUA DOUTOR ULISSES GUIMARÃES	NOVA PALESTINA	VITÓRIA/ES	29032-415
RUA ELIAS MOREIRO	NOVA PALESTINA	VITÓRIA/ES	29032-422
RUA ESPÍRITO SANTO	NOVA PALESTINA	VITÓRIA/ES	29032-387
RUA FELICIDADE CORREIA DOS SANTOS	NOVA PALESTINA	VITÓRIA/ES	29032-408
RUA GERALDO BERMUDES	NOVA PALESTINA	VITÓRIA/ES	29032-371
RUA GETÚLIO ALVARENGA	NOVA PALESTINA	VITÓRIA/ES	29032-406
RUA GOVERNADOR VALADARES	NOVA PALESTINA	VITÓRIA/ES	29032-370
RUA IDALINO FERREIRA	NOVA PALESTINA	VITÓRIA/ES	29032-401
RUA JOÃO CONT	NOVA PALESTINA	VITÓRIA/ES	29032-357
RUA JONAEI SÓCRATES MEDEIROS FERREIRA	NOVA PALESTINA	VITÓRIA/ES	29032-381
RUA JORGE ROSA	NOVA PALESTINA	VITÓRIA/ES	29032-379
RUA JOSÉ COELHO	NOVA PALESTINA	VITÓRIA/ES	29032-359
RUA JOSÉ PEREIRA	NOVA PALESTINA	VITÓRIA/ES	29032-405
RUA LEIA CAROLINO AZEVEDO	NOVA PALESTINA	VITÓRIA/ES	29032-432
RUA MANOEL ELÍPIO DA PENHA	NOVA PALESTINA	VITÓRIA/ES	29032-397
RUA MANOEL ELPIO DA PENHA	NOVA PALESTINA	VITÓRIA/ES	29032-382
RUA MARIA AMÉLIA	NOVA PALESTINA	VITÓRIA/ES	29032-424
RUA MARIA ELZA DA CONCEIÇÃO DOS SANTOS	NOVA PALESTINA	VITÓRIA/ES	29032-417
RUA MARIA JOSÉ RIBEIRO	NOVA PALESTINA	VITÓRIA/ES	29032-395
RUA MIRANDANTE	NOVA PALESTINA	VITÓRIA/ES	29032-385
RUA NATALINA SIRTOLI DE ANGELI	NOVA PALESTINA	VITÓRIA/ES	29032-389
RUA NOSSA SENHORA DE FÁTIMA	NOVA PALESTINA	VITÓRIA/ES	29032-400
RUA NOVA	NOVA PALESTINA	VITÓRIA/ES	29032-426
RUA NOVA ESPERANÇA	NOVA PALESTINA	VITÓRIA/ES	29032-425
RUA NOVA PALESTINA	NOVA PALESTINA	VITÓRIA/ES	29032-361



RUA OLÍVIA SCHEIDEGGER	NOVA PALESTINA	VITÓRIA/ES	29032-427
RUA PADRE GABRIEL	NOVA PALESTINA	VITÓRIA/ES	29032-402
RUA PASTOR DANIEL FELIPE	NOVA PALESTINA	VITÓRIA/ES	29032-383
RUA PEDESTRE	NOVA PALESTINA	VITÓRIA/ES	29032-392
RUA PEDRO BANDEIRA	NOVA PALESTINA	VITÓRIA/ES	29032-356
RUA RIO NEGRO	NOVA PALESTINA	VITÓRIA/ES	29032-368
RUA RODRIGUES DE SOUZA	NOVA PALESTINA	VITÓRIA/ES	29032-407
RUA SÃO JOÃO BATISTA	NOVA PALESTINA	VITÓRIA/ES	29032-388
RUA SÃO LUIZ	NOVA PALESTINA	VITÓRIA/ES	29032-390
RUA SÃO MARCOS II	NOVA PALESTINA	VITÓRIA/ES	29032-375
RUA SÃO PEDRO	NOVA PALESTINA	VITÓRIA/ES	29032-365
RUA SÃO SIMÃO	NOVA PALESTINA	VITÓRIA/ES	29032-421
RUA SÃO TIAGO	NOVA PALESTINA	VITÓRIA/ES	29032-396
RUA TIM MAIA	NOVA PALESTINA	VITÓRIA/ES	29032-376
RUA TIRADENTES	NOVA PALESTINA	VITÓRIA/ES	29032-386
RUA VERA LÚCIA CORRÊA DE SOUZA DUTRA	NOVA PALESTINA	VITÓRIA/ES	29032-364
SERVIDÃO SAN THIAGO	NOVA PALESTINA	VITÓRIA/ES	29032-363
TRAVESSA PADRE GABRIEL	NOVA PALESTINA	VITÓRIA/ES	29032-428

BAIRRO: REGIÃO DA PENHA – VITÓRIA



LOGRADOURO/NOME:	BAIRRO:	LOCALIDADE/UF:	CEP:
AVENIDA MARECHAL CAMPOS - DE 1028 AO FIM - LADO PAR	BONFIM	VITÓRIA/ES	29047-105
AVENIDA MARECHAL CAMPOS - DE 704 A 1026 - LADO PAR	BONFIM	VITÓRIA/ES	29047-100
AVENIDA MARUÍPE - DE 1522 A 1700 - LADO PAR	BONFIM	VITÓRIA/ES	29047-110
AVENIDA PROFESSOR HERMÍNIO BLACKMAN	BONFIM	VITÓRIA/ES	29047-062
BECO AGENOR JOSÉ DA SILVA	BONFIM	VITÓRIA/ES	29047-096
BECO AGENOR SOUZA	BONFIM	VITÓRIA/ES	29047-008
BECO AILTON PEREIRA RAMOS	BONFIM	VITÓRIA/ES	29047-047
BECO ANILDO CAMPOS DOS SANTOS	BONFIM	VITÓRIA/ES	29047-059
BECO CECÍLIA RAMOS COUTINHO	BONFIM	VITÓRIA/ES	29047-013
BECO DOS TRABALHADORES	BONFIM	VITÓRIA/ES	29047-079
BECO DOUTOR ALUÍSIO DE MENEZES II	BONFIM	VITÓRIA/ES	29047-093
BECO EVA ALVES DO NASCIMENTO I	BONFIM	VITÓRIA/ES	29047-087
BECO JOÃO NETTO DO NASCIMENTO	BONFIM	VITÓRIA/ES	29047-029
BECO JOSÉ HELIO SILVA GAMA	BONFIM	VITÓRIA/ES	29047-095
BECO JOSÉ SEBASTIÃO DOS SANTOS	BONFIM	VITÓRIA/ES	29047-012

BECO MATEUS DE SOUZA	BONFIM	VITÓRIA/ES	29047-005
BECO MILTON PEREIRA	BONFIM	VITÓRIA/ES	29047-026
BECO PROFESSOR ELI FERREIRA FERNANDES	BONFIM	VITÓRIA/ES	29047-072

BECO RAFAEL XAVIER	BONFIM	VITÓRIA/ES	29047-003
BECO SANTINO BRUSCHI I	BONFIM	VITÓRIA/ES	29047-049
BECO SEBASTIÃO GUSMÃO	BONFIM	VITÓRIA/ES	29047-071
BECO TRÊS DE OUTUBRO	BONFIM	VITÓRIA/ES	29047-020
ESCADARIA ALEXANDRE RODRIGUES	BONFIM	VITÓRIA/ES	29047-061
ESCADARIA AMÉRICO LOUREIRO NUNES	BONFIM	VITÓRIA/ES	29047-033
ESCADARIA ANDRELINO PEREIRA	BONFIM	VITÓRIA/ES	29047-021
ESCADARIA ANTÔNIO RODRIGUES BERMUDES	BONFIM	VITÓRIA/ES	29047-056
ESCADARIA ARGENTINA ALVES DA SILVA	BONFIM	VITÓRIA/ES	29047-086
ESCADARIA ARTHUR COELHO DE OLIVEIRA	BONFIM	VITÓRIA/ES	29047-006
ESCADARIA DENILZA SOARES MACHADO	BONFIM	VITÓRIA/ES	29047-083
ESCADARIA DONATILA SOARES ROCHA	BONFIM	VITÓRIA/ES	29047-040
ESCADARIA DOS TRABALHADORES	BONFIM	VITÓRIA/ES	29047-018
ESCADARIA DOS ZENILDA EVARISTO DOS SANTOS BANDEIRA	BONFIM	VITÓRIA/ES	29047-082
ESCADARIA EVA ALVES NASCIMENTO	BONFIM	VITÓRIA/ES	29047-041
ESCADARIA EVALDO ULICK	BONFIM	VITÓRIA/ES	29047-007
ESCADARIA FABIANO MARQUES MACHADO	BONFIM	VITÓRIA/ES	29047-027
ESCADARIA IRENE SILVA GONÇALVES	BONFIM	VITÓRIA/ES	29047-024
ESCADARIA JOÃO BATISTA ROCHA	BONFIM	VITÓRIA/ES	29047-097
ESCADARIA JOÃO CARLOS LOPES	BONFIM	VITÓRIA/ES	29047-037
ESCADARIA JOAQUIM DOS SANTOS	BONFIM	VITÓRIA/ES	29047-038
ESCADARIA JOSÉ PIMENTA	BONFIM	VITÓRIA/ES	29047-085
ESCADARIA JOSÉ ROSA	BONFIM	VITÓRIA/ES	29047-011
ESCADARIA LUIZ RIBEIRO	BONFIM	VITÓRIA/ES	29047-016
ESCADARIA MANOEL PEREIRA DE JESUS	BONFIM	VITÓRIA/ES	29047-015
ESCADARIA MARLÚCIA RAMOS DE ALMEIDA	BONFIM	VITÓRIA/ES	29047-017
ESCADARIA ORLANDO NUNES LOUREIRO	BONFIM	VITÓRIA/ES	29047-031
ESCADARIA OSNY BERMUDES ROCHA	BONFIM	VITÓRIA/ES	29047-075
ESCADARIA OZÓRIO FERREIRA DO NASCIMENTO	BONFIM	VITÓRIA/ES	29047-034
ESCADARIA RITA DA SILVA	BONFIM	VITÓRIA/ES	29047-081
ESCADARIA SANTINO BRUSCHI	BONFIM	VITÓRIA/ES	29047-048
ESCADARIA SEBASTIÃO GABRIEL DA SILVA	BONFIM	VITÓRIA/ES	29047-069
ESCADARIA SÍLVIO SOARES 1	BONFIM	VITÓRIA/ES	29047-088
ESCADARIA ZEOLORINA FRANCISCO GOMES	BONFIM	VITÓRIA/ES	29047-077



PRAÇA HILDENETTE PATROCÍNIO NASCIMENTO	BONFIM	VITÓRIA/ES	29047-028
RUA ADAIR COSTA ANTÔNIO	BONFIM	VITÓRIA/ES	29047-032
RUA ALBERTO LUCARELLI	BONFIM	VITÓRIA/ES	29047-070
RUA ALEGRE	BONFIM	VITÓRIA/ES	29047-014
RUA ALLAN KARDEC	BONFIM	VITÓRIA/ES	29047-060
RUA AREOBALDO BANDEIRA	BONFIM	VITÓRIA/ES	29047-025
RUA ATÍLIO LOURENÇO	BONFIM	VITÓRIA/ES	29047-120
RUA AUDIFAX DE AMORIM	BONFIM	VITÓRIA/ES	29047-022
RUA DA FONTE	BONFIM	VITÓRIA/ES	29047-076
RUA DIÓSCORO CARNEIRO FILHO	BONFIM	VITÓRIA/ES	29047-009
RUA DORMY CORRÊA	BONFIM	VITÓRIA/ES	29047-130
RUA DOUTOR ALUÍSIO DE MENEZES	BONFIM	VITÓRIA/ES	29047-090
RUA HELIODORO MACHADO	BONFIM	VITÓRIA/ES	29047-050
RUA HILDA BORGES NASCIMENTO	BONFIM	VITÓRIA/ES	29047-045
RUA JAMIL SIMÕES	BONFIM	VITÓRIA/ES	29047-010
RUA JARBAS PINTO FRAGA	BONFIM	VITÓRIA/ES	29047-063
RUA JOSÉ NERY DO ROSÁRIO	BONFIM	VITÓRIA/ES	29047-036
RUA JÚLIA LOPES DE ALMEIDA	BONFIM	VITÓRIA/ES	29047-064
RUA LUDGERO CAVALCANTI	BONFIM	VITÓRIA/ES	29047-065
RUA MADALENA PISA	BONFIM	VITÓRIA/ES	29047-068
RUA MÁRIO LOUREIRO NUNES	BONFIM	VITÓRIA/ES	29047-066
RUA MILTON PEREIRA	BONFIM	VITÓRIA/ES	29047-023
RUA MONSENHOR RAYMUNDO PEREIRA BARROS	BONFIM	VITÓRIA/ES	29047-030
RUA ORÁCIO CÂNDIDO DOS SANTOS	BONFIM	VITÓRIA/ES	29047-035
RUA OTÍLIO JOÃO FERNANDES	BONFIM	VITÓRIA/ES	29047-039
RUA PERGENTINO BOTELHO	BONFIM	VITÓRIA/ES	29047-067
RUA SÍLVIO SOARES	BONFIM	VITÓRIA/ES	29047-057
RUA WALDYR MEIRELES	BONFIM	VITÓRIA/ES	29047-053
RUA WELISTE GUIDA	BONFIM	VITÓRIA/ES	29047-043
RUA 2 DE OUTUBRO	BONFIM	VITÓRIA/ES	29047-058
TRAVESSA ELIZEU SILVA	BONFIM	VITÓRIA/ES	29047-019
TRAVESSA TENENTE HORÁCIO FERNANDES DA SILVA	BONFIM	VITÓRIA/ES	29047-073

LOGRADOURO/NOME:	BAIRRO:	LOCALIDADE/UF:	CEP:
ALAMEDA ENALVA VELOSO DE ALMEIDA	ITARARÉ	VITÓRIA/ES	29047-503
AVENIDA LEITÃO DA SILVA - DE 1475 A 1873 - LADO ÍMPAR	ITARARÉ	VITÓRIA/ES	29047-575
AVENIDA LEITÃO DA SILVA - DE 1875 A 2661 - LADO ÍMPAR	ITARARÉ	VITÓRIA/ES	29047-565
AVENIDA LEITÃO DA SILVA, 1873 - CEE VITÓRIA	ITARARÉ	VITÓRIA/ES	29045-974



AVENIDA MARUÍPE - DE 2002 A 2400 - LADO PAR	ITARARÉ	VITÓRIA/ES	29047-475
AVENIDA MARUÍPE - DE 2402 A 2548 - LADO PAR	ITARARÉ	VITÓRIA/ES	29047-495
AVENIDA ROBERT KENNEDY	ITARARÉ	VITÓRIA/ES	29047-700
BECO ANDRELINO LUCAS DOS SANTOS	ITARARÉ	VITÓRIA/ES	29047-470
BECO ANNA ANASTÁCIA CIRILO	ITARARÉ	VITÓRIA/ES	29047-522
BECO ARLINDO BOLSONI	ITARARÉ	VITÓRIA/ES	29047-625
BECO DA SAUDADE	ITARARÉ	VITÓRIA/ES	29047-541
BECO DALILA DE OLIVEIRA MACHADO	ITARARÉ	VITÓRIA/ES	29047-493
BECO DEUSEDINO ANTÔNIO SOARES	ITARARÉ	VITÓRIA/ES	29047-521
BECO DO CIGANO	ITARARÉ	VITÓRIA/ES	29047-466
BECO DORIANGELO DO NASCIMENTO	ITARARÉ	VITÓRIA/ES	29047-483
BECO EDSON SILVA	ITARARÉ	VITÓRIA/ES	29047-467
BECO ÉLCIA COSTA DOS SANTOS	ITARARÉ	VITÓRIA/ES	29047-479
BECO FLORO DE OLIVEIRA	ITARARÉ	VITÓRIA/ES	29047-476
BECO ILSON PONTIÓRIO	ITARARÉ	VITÓRIA/ES	29047-460
BECO IZABEL DE ASSIS BATISTA	ITARARÉ	VITÓRIA/ES	29047-464
BECO JOÃO LUIZ MATTOS	ITARARÉ	VITÓRIA/ES	29047-615

BECO JOSÉ MANOEL DOS SANTOS	ITARARÉ	VITÓRIA/ES	29047-512
BECO JOSÉ MATOS	ITARARÉ	VITÓRIA/ES	29047-513
BECO JOSÉ SYRIACO MACIEL	ITARARÉ	VITÓRIA/ES	29047-468
BECO LINDALVA CARVALHO BRASSEROSE	ITARARÉ	VITÓRIA/ES	29047-496
BECO LINDOLPHO FREDERICO KAISER	ITARARÉ	VITÓRIA/ES	29047-562
BECO LUCIANO SILVA	ITARARÉ	VITÓRIA/ES	29047-472
BECO MANOEL DA MATTA	ITARARÉ	VITÓRIA/ES	29047-498
BECO MANOEL RODRIGUES DE PAULA	ITARARÉ	VITÓRIA/ES	29047-518
BECO MANOEL TEIXEIRA GOMES	ITARARÉ	VITÓRIA/ES	29047-486
BECO MARIA JOSÉ BALDAN	ITARARÉ	VITÓRIA/ES	29047-672
BECO NELSON JOÃO DA SILVA	ITARARÉ	VITÓRIA/ES	29047-507
BECO NILTON DE OLIVEIRA	ITARARÉ	VITÓRIA/ES	29047-497
BECO OLGA EVANGELISTA CORREIA	ITARARÉ	VITÓRIA/ES	29047-488
BECO ONZE	ITARARÉ	VITÓRIA/ES	29047-692
BECO PEDRO PANSINI	ITARARÉ	VITÓRIA/ES	29047-481
BECO RUY COELHO DE FARIA	ITARARÉ	VITÓRIA/ES	29047-511
BECO SOLDADO CORSINO PEREIRA	ITARARÉ	VITÓRIA/ES	29047-506
BECO VALDEMAR DO ESPÍRITO SANTO	ITARARÉ	VITÓRIA/ES	29047-474
BECO VALTER GOMES PEREIRA	ITARARÉ	VITÓRIA/ES	29047-517
BECO VITOR MOREIRA DE SOUZA	ITARARÉ	VITÓRIA/ES	29047-482

ESCADARIA ALANCARDEK DA SERRA MADEIRA	ITARARÉ	VITÓRIA/ES	29047-501
ESCADARIA ANÍBAL EUGÊNIO DOS SANTOS	ITARARÉ	VITÓRIA/ES	29047-675
ESCADARIA ANTÔNIO BERNARDINO SESSA	ITARARÉ	VITÓRIA/ES	29047-523
ESCADARIA ESTEVAM GONÇALVES DOS REIS	ITARARÉ	VITÓRIA/ES	29047-463
ESCADARIA ETELVINO RODRIGUES	ITARARÉ	VITÓRIA/ES	29047-461
ESCADARIA EURICO PEREIRA	ITARARÉ	VITÓRIA/ES	29047-603
ESCADARIA JOSÉ FRANCISCO	ITARARÉ	VITÓRIA/ES	29047-620
ESCADARIA JOSÉ PINTO DE QUEIROZ	ITARARÉ	VITÓRIA/ES	29047-489
ESCADARIA JUAREZ BATISTA BISPO	ITARARÉ	VITÓRIA/ES	29047-473
ESCADARIA JÚLIO ALVES PEREIRA	ITARARÉ	VITÓRIA/ES	29047-655
ESCADARIA MANOEL MARTINS NASCIMENTO	ITARARÉ	VITÓRIA/ES	29047-654
ESCADARIA MARILDA SOAVE DOS SANTOS	ITARARÉ	VITÓRIA/ES	29047-514
ESCADARIA MAURÍCIO PEREIRA	ITARARÉ	VITÓRIA/ES	29047-478
ESCADARIA PEDRO NASCIMENTO DE SOUZA	ITARARÉ	VITÓRIA/ES	29047-499
ESCADARIA SANTA JÚLIA	ITARARÉ	VITÓRIA/ES	29047-505
ESCADARIA SEBASTIÃO SERAFIM PESSOA	ITARARÉ	VITÓRIA/ES	29047-477
ESCADARIA WANTUIL DA SILVA	ITARARÉ	VITÓRIA/ES	29047-516
ESCADARIA ZEFERINO CEZINO	ITARARÉ	VITÓRIA/ES	29047-646
LADEIRA SARGENTO LICÍNIO VIEIRA	ITARARÉ	VITÓRIA/ES	29047-450
LADEIRA SARGENTO LICINIO VIREIRA	ITARARÉ	VITÓRIA/ES	29047-492
PRAÇA JOSÉ PEREIRA DE OLIVEIRA	ITARARÉ	VITÓRIA/ES	29047-508
PRAÇA LUIS COZER FILHO	ITARARÉ	VITÓRIA/ES	29047-502
PRAÇA MANOEL TEIXEIRA GOMES	ITARARÉ	VITÓRIA/ES	29047-504
RAMPA NILSON NUNES	ITARARÉ	VITÓRIA/ES	29047-484
RUA ARGEU FARIAS GOMES	ITARARÉ	VITÓRIA/ES	29047-490
RUA ARLINDO MARCOLINO DE OLIVEIRA	ITARARÉ	VITÓRIA/ES	29047-462
RUA ARMANDO GUIMARÃES	ITARARÉ	VITÓRIA/ES	29047-510
RUA CAETANO MARTINS PEREIRA	ITARARÉ	VITÓRIA/ES	29047-515
RUA CARLOS BONISSI	ITARARÉ	VITÓRIA/ES	29047-530
RUA CHICO MENDES	ITARARÉ	VITÓRIA/ES	29047-491
RUA DA LAJE	ITARARÉ	VITÓRIA/ES	29047-610
RUA DANIEL ABREU MACHADO	ITARARÉ	VITÓRIA/ES	29047-540
RUA DAS PALMEIRAS	ITARARÉ	VITÓRIA/ES	29047-550
RUA DOUTOR ARLINDO SODRÉ	ITARARÉ	VITÓRIA/ES	29047-500
RUA ELPÍNIO VIANA	ITARARÉ	VITÓRIA/ES	29047-600
RUA ENGENHEIRO RUBENS BLEY	ITARARÉ	VITÓRIA/ES	29047-545
RUA FREDERICO GOMES	ITARARÉ	VITÓRIA/ES	29047-590
RUA GUTENBERG PEDROSA JUNIOR	ITARARÉ	VITÓRIA/ES	29047-487



RUA JERÔNIMO JOSÉ DE SOUZA	ITARARÉ	VITÓRIA/ES	29047-469
RUA JOANA MAEIRA FILHA	ITARARÉ	VITÓRIA/ES	29047-647
RUA JOAQUIM JOSÉ DA VITÓRIA	ITARARÉ	VITÓRIA/ES	29047-695
RUA JOSÉ CÂNDIDO DETONI	ITARARÉ	VITÓRIA/ES	29047-471
RUA JOSÉ TRAJANO	ITARARÉ	VITÓRIA/ES	29047-640
RUA LUIZ DA GAMA RANGEL	ITARARÉ	VITÓRIA/ES	29047-494
RUA MANOEL MESSIAS DOS SANTOS	ITARARÉ	VITÓRIA/ES	29047-650
RUA MARCO AURÉLIO FARDIN	ITARARÉ	VITÓRIA/ES	29047-520
RUA MARINS ALVARINO	ITARARÉ	VITÓRIA/ES	29047-660
RUA MARINS ALVARINO, 60 AC CASA DO CIDADÃO DE VITÓRIA	ITARARÉ	VITÓRIA/ES	29047-970
RUA NELSON JOÃO DA SILVA	ITARARÉ	VITÓRIA/ES	29047-525
RUA ORLANDO BASÍLIO DOS SANTOS	ITARARÉ	VITÓRIA/ES	29047-670
RUA RAYMUNDO CUSTÓDIO RODRIGUES	ITARARÉ	VITÓRIA/ES	29047-680
RUA RENAN CARNEIRO	ITARARÉ	VITÓRIA/ES	29047-690
RUA ROSEMIRO TELLES DE SÁ	ITARARÉ	VITÓRIA/ES	29047-535
RUA VITOR FINAMORE	ITARARÉ	VITÓRIA/ES	29047-485
SERVIDÃO JACONIAS AUGUSTO MARRIEL	ITARARÉ	VITÓRIA/ES	29047-465
TRAVESSA ANTÔNIO MATTOS PEIXOTO	ITARARÉ	VITÓRIA/ES	29047-519
TRAVESSA CORONEL MANOEL AZEREDO DA SILVA	ITARARÉ	VITÓRIA/ES	29047-480
TRAVESSA DANIEL ABREU MACHADO	ITARARÉ	VITÓRIA/ES	29047-509

LOGRADOURO/NOME:	BAIRRO:	LOCALIDADE/UF:	CEP:
BECO ABENÇOADO	SÃO BENEDITO	VITÓRIA/ES	29047-830
BECO AGENOR CAETANO	SÃO BENEDITO	VITÓRIA/ES	29047-823
BECO ANA DE FREITAS III	SÃO BENEDITO	VITÓRIA/ES	29047-826
BECO CARIOCA	SÃO BENEDITO	VITÓRIA/ES	29047-847
BECO CASARÃO	SÃO BENEDITO	VITÓRIA/ES	29047-843
BECO CRUZAMENTO	SÃO BENEDITO	VITÓRIA/ES	29047-827
BECO DA HONESTIDADE	SÃO BENEDITO	VITÓRIA/ES	29047-875
BECO DO CANAVIAL	SÃO BENEDITO	VITÓRIA/ES	29047-878
BECO DO CHAFARIZ II	SÃO BENEDITO	VITÓRIA/ES	29047-846

BECO DO CHAFARIZ III	SÃO BENEDITO	VITÓRIA/ES	29047-845
BECO HORÁCIO EDUARDO	SÃO BENEDITO	VITÓRIA/ES	29047-870
BECO IDÍLIO LIBERATO DOS SANTOS	SÃO BENEDITO	VITÓRIA/ES	29047-887
BECO ITATIAIA	SÃO BENEDITO	VITÓRIA/ES	29047-844
BECO JOÃO VICENTE NETO	SÃO BENEDITO	VITÓRIA/ES	29047-825
BECO JOSÉ HENRIQUE DE ALMEIDA	SÃO BENEDITO	VITÓRIA/ES	29047-880



BECO LOURIVAL PEREIRA DA SILVA	SÃO BENEDITO	VITÓRIA/ES	29047-816
BECO MARIA JOSÉ MARIANA DOMINGOS	SÃO BENEDITO	VITÓRIA/ES	29047-815
BECO NACIONAL	SÃO BENEDITO	VITÓRIA/ES	29047-829
BECO NATUREZA	SÃO BENEDITO	VITÓRIA/ES	29047-819
BECO PAULO AYRES DA FRAGA	SÃO BENEDITO	VITÓRIA/ES	29047-883
BECO PRIMEIRO DE MARÇO	SÃO BENEDITO	VITÓRIA/ES	29047-857
BECO SÃO COSME E DAMIÃO	SÃO BENEDITO	VITÓRIA/ES	29047-881
BECO TENENTE SETÚBAL 15	SÃO BENEDITO	VITÓRIA/ES	29047-837
BECO TENENTE SETÚBAL 17	SÃO BENEDITO	VITÓRIA/ES	29047-835
BECO TENENTE SETÚBAL 18	SÃO BENEDITO	VITÓRIA/ES	29047-834
BECO TENENTE SETÚBAL 19	SÃO BENEDITO	VITÓRIA/ES	29047-833
BECO TENENTE SETÚBAL 20	SÃO BENEDITO	VITÓRIA/ES	29047-832
BECO TENENTE SETÚBAL 22	SÃO BENEDITO	VITÓRIA/ES	29047-822
BECO TREZE DE MARÇO	SÃO BENEDITO	VITÓRIA/ES	29047-862
BECO UNIVERSAL	SÃO BENEDITO	VITÓRIA/ES	29047-889
BECO VIAGEM	SÃO BENEDITO	VITÓRIA/ES	29047-824
BECO VITOR FINAMORE 3	SÃO BENEDITO	VITÓRIA/ES	29047-848
ESCADARIA ALANCARDEK DA SERRA MADEIRA	SÃO BENEDITO	VITÓRIA/ES	29047-873
ESCADARIA AMOROSO	SÃO BENEDITO	VITÓRIA/ES	29047-814
ESCADARIA ANA DE FREITAS	SÃO BENEDITO	VITÓRIA/ES	29047-859
ESCADARIA ANTENOR PASSOS	SÃO BENEDITO	VITÓRIA/ES	29047-860
ESCADARIA DA HUMANIDADE	SÃO BENEDITO	VITÓRIA/ES	29047-886
ESCADARIA DA PEDREIRA	SÃO BENEDITO	VITÓRIA/ES	29047-855
ESCADARIA DA TRADIÇÃO	SÃO BENEDITO	VITÓRIA/ES	29047-828
ESCADARIA DEOCLÉSIO CUPERTINO GOMES	SÃO BENEDITO	VITÓRIA/ES	29047-871
ESCADARIA DERNIVAL ANDRADE DE JESUS	SÃO BENEDITO	VITÓRIA/ES	29047-831
ESCADARIA DO AMIGO	SÃO BENEDITO	VITÓRIA/ES	29047-840
ESCADARIA DO BEM	SÃO BENEDITO	VITÓRIA/ES	29047-882
ESCADARIA DO CAFEZAL	SÃO BENEDITO	VITÓRIA/ES	29047-879
ESCADARIA DO CATETE	SÃO BENEDITO	VITÓRIA/ES	29047-836
ESCADARIA DO CHAFARIZ I	SÃO BENEDITO	VITÓRIA/ES	29047-869
ESCADARIA DO ESTRELA	SÃO BENEDITO	VITÓRIA/ES	29047-856
ESCADARIA DO LOUVOR	SÃO BENEDITO	VITÓRIA/ES	29047-884
ESCADARIA GENIR VICENTE	SÃO BENEDITO	VITÓRIA/ES	29047-838
ESCADARIA GILBERTO PEREIRA SANTOS	SÃO BENEDITO	VITÓRIA/ES	29047-872
ESCADARIA IDALINA MARIA DA PENHA	SÃO BENEDITO	VITÓRIA/ES	29047-858
ESCADARIA MÃE D'ÁGUA	SÃO BENEDITO	VITÓRIA/ES	29047-877
ESCADARIA MANJOLI ANTÔNIO DE BARROS	SÃO BENEDITO	VITÓRIA/ES	29047-839



ESCADARIA MARRECO	SÃO BENEDITO	VITÓRIA/ES	29047-874
ESCADARIA NOVE DE JANEIRO	SÃO BENEDITO	VITÓRIA/ES	29047-888
ESCADARIA PEQUENO	SÃO BENEDITO	VITÓRIA/ES	29047-817
ESCADARIA POPULAR	SÃO BENEDITO	VITÓRIA/ES	29047-842
ESCADARIA PROJETADA	SÃO BENEDITO	VITÓRIA/ES	29047-852
ESCADARIA TENENTE SETÚBAL 11	SÃO BENEDITO	VITÓRIA/ES	29047-841

LOGRADOURO/NOME:	BAIRRO:	LOCALIDADE/UF:	CEP:
AVENIDA MARUÍPE - DE 1750 A 2000 - LADO PAR	DA PENHA	VITÓRIA/ES	29047-185
AVENIDA PROFESSOR HERMÍNIO BLACKMAN	DA PENHA	VITÓRIA/ES	29047-165
AVENIDA ROBERT KENNEDY	DA PENHA	VITÓRIA/ES	29047-164
BECO CARIOCA	DA PENHA	VITÓRIA/ES	29047-197
BECO CLEMIRO QUIRINO SIMÕES	DA PENHA	VITÓRIA/ES	29047-183
BECO DARLY CARVALHO CLEMENTE	DA PENHA	VITÓRIA/ES	29047-184
BECO DO CIGANO	DA PENHA	VITÓRIA/ES	29047-283
BECO ELIAS ALVES DE OLIVEIRA I	DA PENHA	VITÓRIA/ES	29047-189
BECO ELVÍDIO GUSS	DA PENHA	VITÓRIA/ES	29047-191
BECO JOÃO CORRÊA LIMA	DA PENHA	VITÓRIA/ES	29047-160
BECO JOÃO NETTO DO NASCIMENTO	DA PENHA	VITÓRIA/ES	29047-220
BECO JOÃO TEÓFILO DA SILVA	DA PENHA	VITÓRIA/ES	29047-181
BECO JOÃO TEÓFILO DA SILVA I	DA PENHA	VITÓRIA/ES	29047-178
BECO JOÃO TEÓFILO DA SILVA II	DA PENHA	VITÓRIA/ES	29047-179
BECO JOÃO TEÓFILO DA SILVA III	DA PENHA	VITÓRIA/ES	29047-188
BECO NAHIR MACHADO REBULI	DA PENHA	VITÓRIA/ES	29047-198
BECO PALMERINA SILVARES	DA PENHA	VITÓRIA/ES	29047-182
BECO RAFAEL XAVIER	DA PENHA	VITÓRIA/ES	29047-173
BECO RAFAEL XAVIER I	DA PENHA	VITÓRIA/ES	29047-202
BECO RAFAEL XAVIER 1	DA PENHA	VITÓRIA/ES	29047-163
BECO SANTINO BRUSCHI I	DA PENHA	VITÓRIA/ES	29047-194
BECO SANTO ANDRÉ	DA PENHA	VITÓRIA/ES	29047-187
BECO SEIS	DA PENHA	VITÓRIA/ES	29047-284
ESCADARIA ANA DE FREITAS	DA PENHA	VITÓRIA/ES	29047-210
ESCADARIA ARTHUR COELHO DE OLIVEIRA	DA PENHA	VITÓRIA/ES	29047-201
ESCADARIA CLEMIRO QUIRINO SIMÕES I	DA PENHA	VITÓRIA/ES	29047-174
ESCADARIA DJANIRA NASCIMENTO GONÇALVES	DA PENHA	VITÓRIA/ES	29047-161
ESCADARIA ELIAS ALVES DE OLIVEIRA	DA PENHA	VITÓRIA/ES	29047-296
ESCADARIA IDALINA MARIA DA PENHA	DA PENHA	VITÓRIA/ES	29047-302
ESCADARIA JOAQUIM DOS SANTOS	DA PENHA	VITÓRIA/ES	29047-205



ESCADARIA JOSÉ QUEIROZ	DA PENHA	VITÓRIA/ES	29047-292
ESCADARIA PEDRO MARQUES PEREIRA	DA PENHA	VITÓRIA/ES	29047-307
ESCADARIA PROFESSOR HERMÍNIO BLACKMAN 1	DA PENHA	VITÓRIA/ES	29047-177
ESCADARIA PROFESSOR HERMÍNIO BLACKMAN 2	DA PENHA	VITÓRIA/ES	29047-166
ESCADARIA SANTINO BRUSCHI	DA PENHA	VITÓRIA/ES	29047-293
ESCADARIA SETE DE ABRIL	DA PENHA	VITÓRIA/ES	29047-350
PRAÇA CORONEL DJALMA BORGES	DA PENHA	VITÓRIA/ES	29047-330
PRAÇA HONÓRIO ESTEVES OTTONI	DA PENHA	VITÓRIA/ES	29047-317
RUA ALTINO JOSÉ RIBEIRO	DA PENHA	VITÓRIA/ES	29047-250
RUA ANTÔNIO JOSÉ CARDOSO	DA PENHA	VITÓRIA/ES	29047-230
RUA AREOBALDO BANDEIRA	DA PENHA	VITÓRIA/ES	29047-286
RUA CAETANO MARTINS PEREIRA	DA PENHA	VITÓRIA/ES	29047-215
RUA DARLY MARQUES GARCIA	DA PENHA	VITÓRIA/ES	29047-360
RUA ENGENHEIRO RUBENS BLEY	DA PENHA	VITÓRIA/ES	29047-170
RUA EUCLIDES LOUREIRO	DA PENHA	VITÓRIA/ES	29047-180
RUA HELENA GÉLIO FINAMORE	DA PENHA	VITÓRIA/ES	29047-240
RUA JARBAS PINTO FRAGA	DA PENHA	VITÓRIA/ES	29047-175
RUA JOÃO FRANCISCO	DA PENHA	VITÓRIA/ES	29047-294
RUA JOÃO JOSÉ DE SOUZA	DA PENHA	VITÓRIA/ES	29047-312
RUA JOAQUIM FRANCO NETTO	DA PENHA	VITÓRIA/ES	29047-320
RUA JOSÉ ELIAS DOS REIS FRAGA	DA PENHA	VITÓRIA/ES	29047-291
RUA JOSÉ JOAQUIM DA VITÓRIA	DA PENHA	VITÓRIA/ES	29047-275
RUA JOSÉ TRAJANO	DA PENHA	VITÓRIA/ES	29047-190
RUA MARGARETE CARRETTA	DA PENHA	VITÓRIA/ES	29047-313
RUA NOVE	DA PENHA	VITÓRIA/ES	29047-270
RUA OITO	DA PENHA	VITÓRIA/ES	29047-285
RUA OTÍLIO JOÃO FERNANDES	DA PENHA	VITÓRIA/ES	29047-280
RUA OZÉAS FARIAS MIRANDA	DA PENHA	VITÓRIA/ES	29047-300
RUA PADRE LUIZ KOESTER	DA PENHA	VITÓRIA/ES	29047-290
RUA PEDRO FERREIRA	DA PENHA	VITÓRIA/ES	29047-310
RUA PRESIDENTE VARGAS	DA PENHA	VITÓRIA/ES	29047-287
RUA ROSEMIRO TELLES DE SÁ	DA PENHA	VITÓRIA/ES	29047-295
RUA SAMUEL MARTINS	DA PENHA	VITÓRIA/ES	29047-314
RUA SEIS	DA PENHA	VITÓRIA/ES	29047-203
RUA VICTOR FRITOLI	DA PENHA	VITÓRIA/ES	29047-289
RUA VITOR FINAMORE	DA PENHA	VITÓRIA/ES	29047-195
RUA WALTER MIRANDA	DA PENHA	VITÓRIA/ES	29047-162
TRAVESSA CANAVIAL	DA PENHA	VITÓRIA/ES	29047-301

TRAVESSA ELIZEU SILVA	DA PENHA	VITÓRIA/ES	29047-288
TRAVESSA LINO BORGES FILHO	DA PENHA	VITÓRIA/ES	29047-171
TRAVESSA SAMUEL MARTINS	DA PENHA	VITÓRIA/ES	29047-192

LOGRADOURO/NOME:	BAIRRO:	LOCALIDADE/UF:	CEP:
AVENIDA LEITÃO DA SILVA - DE 1169 A 1465 - LADO ÍMPAR	GURIGICA	VITÓRIA/ES	29046-005
AVENIDA LEITÃO DA SILVA - DE 555 A 1167 - LADO ÍMPAR	GURIGICA	VITÓRIA/ES	29046-010
AVENIDA VITÓRIA - DE 2935 A 3201 - LADO ÍMPAR	GURIGICA	VITÓRIA/ES	29046-020
BECO ADAIR NOBRE SILVA	GURIGICA	VITÓRIA/ES	29046-172
BECO ADVAL RESENDE DA SILVA	GURIGICA	VITÓRIA/ES	29046-068
BECO ALVORADA	GURIGICA	VITÓRIA/ES	29046-218
BECO ANTÔNIO RAMOS DA CRUZ	GURIGICA	VITÓRIA/ES	29046-155
BECO BONS AMIGOS	GURIGICA	VITÓRIA/ES	29046-177

BECO BONS SONHOS	GURIGICA	VITÓRIA/ES	29046-182
BECO CRISTO REI	GURIGICA	VITÓRIA/ES	29046-082
BECO DA JAQUEIRA	GURIGICA	VITÓRIA/ES	29046-042
BECO DA JUVENTUDE	GURIGICA	VITÓRIA/ES	29046-167
BECO DO CHAFARIZ	GURIGICA	VITÓRIA/ES	29046-014
BECO DOS ANJOS	GURIGICA	VITÓRIA/ES	29046-104
BECO DOZE DE OUTUBRO	GURIGICA	VITÓRIA/ES	29046-162
BECO EDSON JERÔNIMO DE OLIVEIRA	GURIGICA	VITÓRIA/ES	29046-202
BECO IDÍLIO LIBERATO DOS SANTOS	GURIGICA	VITÓRIA/ES	29046-092
BECO IONE OLIVEIRA	GURIGICA	VITÓRIA/ES	29046-117
BECO JOÃO JOSÉ DOS SANTOS	GURIGICA	VITÓRIA/ES	29046-084
BECO JOÃO ROSA NETO	GURIGICA	VITÓRIA/ES	29046-067
BECO JOSÉ BONIS	GURIGICA	VITÓRIA/ES	29046-097
BECO JOSÉ HENRIQUE DE ALMEIDA	GURIGICA	VITÓRIA/ES	29046-185
BECO JOSÉ MOTA DE OLIVEIRA	GURIGICA	VITÓRIA/ES	29046-224
BECO JOSÉ VITORINO CHAVES	GURIGICA	VITÓRIA/ES	29046-174
BECO JULITA HERMÍNIA DE BARROS	GURIGICA	VITÓRIA/ES	29046-127
BECO MANOEL DONATO	GURIGICA	VITÓRIA/ES	29046-197
BECO MARIA JOSÉ MARIANA DOMINGOS	GURIGICA	VITÓRIA/ES	29046-076
BECO NATALINO RODRIGUES DE OLIVEIRA	GURIGICA	VITÓRIA/ES	29046-066
BECO NESTOR PEREIRA DA CHACRINHA	GURIGICA	VITÓRIA/ES	29046-192
BECO NOSSA SENHORA DA PENHA	GURIGICA	VITÓRIA/ES	29046-054
BECO PEDRO CONCEIÇÃO	GURIGICA	VITÓRIA/ES	29046-163
BECO RAIMUNDO MOREIRA DOS SANTOS	GURIGICA	VITÓRIA/ES	29046-190



BECO RODRIGO DOS SANTOS	GURIGICA	VITÓRIA/ES	29046-133
BECO ROSA NERES SOARES	GURIGICA	VITÓRIA/ES	29046-214
BECO RUBENS SANT'ANA	GURIGICA	VITÓRIA/ES	29046-122
BECO TREZE DE ABRIL	GURIGICA	VITÓRIA/ES	29046-157
BECO TRIUNFO	GURIGICA	VITÓRIA/ES	29046-222
BECO UERLIS DE JESUS FERREIRA	GURIGICA	VITÓRIA/ES	29046-142
BECO VALDIR BENTO DO NASCIMENTO	GURIGICA	VITÓRIA/ES	29046-187
BECO VIRGÍLIO VIDIGAL	GURIGICA	VITÓRIA/ES	29046-030
ESCADARIA ALDÁRIO PEREIRA	GURIGICA	VITÓRIA/ES	29046-206
ESCADARIA ALPHAVILLE	GURIGICA	VITÓRIA/ES	29046-232
ESCADARIA ANTÔNIO LOPES DOS REIS	GURIGICA	VITÓRIA/ES	29046-087
ESCADARIA ANTÔNIO RAMOS DA CRUZ	GURIGICA	VITÓRIA/ES	29046-135
ESCADARIA BENEDITO RODRIGUES DA FONSECA	GURIGICA	VITÓRIA/ES	29046-062
ESCADARIA BENITO COUTINHO	GURIGICA	VITÓRIA/ES	29046-027
ESCADARIA CABO PARAÍBA	GURIGICA	VITÓRIA/ES	29046-078
ESCADARIA CAPARAÓ	GURIGICA	VITÓRIA/ES	29046-228
ESCADARIA CLÁUDIO ANTÔNIO DA SILVA	GURIGICA	VITÓRIA/ES	29046-147
ESCADARIA CLOVIS ORLANDO PEIXOTO	GURIGICA	VITÓRIA/ES	29046-022
ESCADARIA CONSTANTINO	GURIGICA	VITÓRIA/ES	29046-175
ESCADARIA DAS ANDORINHAS	GURIGICA	VITÓRIA/ES	29046-029
ESCADARIA DEOCLECIANO ALVES RIBEIRO	GURIGICA	VITÓRIA/ES	29046-095

ESCADARIA DO BOTAFOGO	GURIGICA	VITÓRIA/ES	29046-038
ESCADARIA DO CAFEZAL	GURIGICA	VITÓRIA/ES	29046-025
ESCADARIA DO CANAVIAL	GURIGICA	VITÓRIA/ES	29046-044
ESCADARIA DOS MILAGRES	GURIGICA	VITÓRIA/ES	29046-037
ESCADARIA ENÉAS GOMES	GURIGICA	VITÓRIA/ES	29046-064
ESCADARIA ESTRELA CADENTE	GURIGICA	VITÓRIA/ES	29046-072
ESCADARIA EUMENES PEIXOTO GUIMARÃES 1	GURIGICA	VITÓRIA/ES	29046-123
ESCADARIA FELÍCIO FERREIRA DE MEDEIROS	GURIGICA	VITÓRIA/ES	29046-208
ESCADARIA GENÉSIO FERREIRA MENDES	GURIGICA	VITÓRIA/ES	29046-085
ESCADARIA JOÃO CORREIA DA SILVA	GURIGICA	VITÓRIA/ES	29046-125
ESCADARIA JOÃO DELMAESTRO PASCHOAL	GURIGICA	VITÓRIA/ES	29046-077
ESCADARIA JOÃO DELMAESTRO PASCHOAL I	GURIGICA	VITÓRIA/ES	29046-107
ESCADARIA JOÃO ROSA NETO	GURIGICA	VITÓRIA/ES	29046-115
ESCADARIA JOAQUIM ALVES SAROA DE SOUZA	GURIGICA	VITÓRIA/ES	29046-226
ESCADARIA JOSÉ CATARINO DE OLIVEIRA	GURIGICA	VITÓRIA/ES	29046-045
ESCADARIA JOSÉ DA CRUZ	GURIGICA	VITÓRIA/ES	29046-028



ESCADARIA JOSÉ EUGÊNIO DO CARMO	GURIGICA	VITÓRIA/ES	29046-204
ESCADARIA JOSÉ NASCIMENTO DE AZEVÊDO FILHO	GURIGICA	VITÓRIA/ES	29046-040
ESCADARIA JOSELINA FRANCISCA CORREIA	GURIGICA	VITÓRIA/ES	29046-137
ESCADARIA JOSIAS LOIOLA	GURIGICA	VITÓRIA/ES	29046-102
ESCADARIA JÚLIO ALVES PEREIRA	GURIGICA	VITÓRIA/ES	29046-075
ESCADARIA LINDAURA CORREA DA SILVA ROCHA	GURIGICA	VITÓRIA/ES	29046-052
ESCADARIA LUA DE CRISTAL	GURIGICA	VITÓRIA/ES	29046-112
ESCADARIA LUIZ FERNANDO SILVA	GURIGICA	VITÓRIA/ES	29046-024
ESCADARIA LUZIA MARIA DA LUZ	GURIGICA	VITÓRIA/ES	29046-058
ESCADARIA MANOEL PEREIRA	GURIGICA	VITÓRIA/ES	29046-145
ESCADARIA MANOEL VIEIRA SARMENTO	GURIGICA	VITÓRIA/ES	29046-035
ESCADARIA MARIA CONSTANTINA DOS SANTOS	GURIGICA	VITÓRIA/ES	29046-212
ESCADARIA NOSSA SENHORA DA GUIA	GURIGICA	VITÓRIA/ES	29046-051
ESCADARIA OTÁVIO CARDOSO CASTELO	GURIGICA	VITÓRIA/ES	29046-031
ESCADARIA PETRONÍLIA MARIA DA CONCEIÇÃO	GURIGICA	VITÓRIA/ES	29046-017
ESCADARIA RUBENS SANT'ANA	GURIGICA	VITÓRIA/ES	29046-053
ESCADARIA SÃO DOMINGOS	GURIGICA	VITÓRIA/ES	29046-165
ESCADARIA SUMARÉ	GURIGICA	VITÓRIA/ES	29046-056
ESCADARIA TERCÍLIA COMINOT COELHO	GURIGICA	VITÓRIA/ES	29046-055
ESCADARIA VIRGÍLIO MARTINS	GURIGICA	VITÓRIA/ES	29046-065
ESCADARIA VIRGÍLIO VIDIGAL	GURIGICA	VITÓRIA/ES	29046-113
ESCADARIA WALDEMAR MARIANO DE SOUZA	GURIGICA	VITÓRIA/ES	29046-105
PRAÇA ROMÁRIO GOUVÊIA DE OLIVEIRA	GURIGICA	VITÓRIA/ES	29046-013
RAMPA DO BOSQUE	GURIGICA	VITÓRIA/ES	29046-216
RAMPA VIRGOLINO TEIXEIRA DA SILVA	GURIGICA	VITÓRIA/ES	29046-153
RUA ANTÔNIO ALEIXO	GURIGICA	VITÓRIA/ES	29046-195
RUA AURORA MARIA ZANOTI FANTI	GURIGICA	VITÓRIA/ES	29046-110
RUA CABO PARAÍBA	GURIGICA	VITÓRIA/ES	29046-100
RUA CARLOS ALVES - ATÉ 991 - LADO ÍMPAR	GURIGICA	VITÓRIA/ES	29046-047
RUA CONSTRUTOR CAMILO GIANORDOLI	GURIGICA	VITÓRIA/ES	29046-080
RUA DA JAQUEIRA	GURIGICA	VITÓRIA/ES	29046-240
RUA DANIEL ABREU MACHADO	GURIGICA	VITÓRIA/ES	29046-150
RUA DESEMBARGADOR ERNESTO DA SILVA GUIMARÃES	GURIGICA	VITÓRIA/ES	29046-070
RUA DESEMBARGADOR GILSON MENDONÇA	GURIGICA	VITÓRIA/ES	29046-140
RUA DESEMBARGADOR OTÁVIO DE CARVALHO LENGROBER	GURIGICA	VITÓRIA/ES	29046-130
RUA DO BANANAL	GURIGICA	VITÓRIA/ES	29046-043
RUA DO CAFEZAL	GURIGICA	VITÓRIA/ES	29046-160
RUA DO CHAFARIZ	GURIGICA	VITÓRIA/ES	29046-015



RUA EUMENES PEIXOTO GUIMARÃES	GURIGICA	VITÓRIA/ES	29046-120
RUA FREDERICO LAGASSA	GURIGICA	VITÓRIA/ES	29046-050
RUA JOLINDO GAGNO	GURIGICA	VITÓRIA/ES	29046-090
RUA JOSÉ BARROSO	GURIGICA	VITÓRIA/ES	29046-033
RUA MANOEL FRANCISCO RIBEIRO	GURIGICA	VITÓRIA/ES	29046-230
RUA MARIA DA PAIXÃO SANTOS	GURIGICA	VITÓRIA/ES	29046-060
RUA MARIA FERREIRA MENDES	GURIGICA	VITÓRIA/ES	29046-210
RUA PEDRO LIMA DO ROSÁRIO	GURIGICA	VITÓRIA/ES	29046-200
RUA RUBENS SANT'ANA	GURIGICA	VITÓRIA/ES	29046-180
RUA TENENTE SETÚBAL	GURIGICA	VITÓRIA/ES	29046-220
RUA VIRGÍLIO VIDIGAL	GURIGICA	VITÓRIA/ES	29046-250
RUA VITOR FINAMORE	GURIGICA	VITÓRIA/ES	29046-170

LOGRADOURO/NOME:	BAIRRO:	LOCALIDADE/UF:	CEP:
AVENIDA JAIR ETIENNE DESSAUNE	CONSOLAÇÃO	VITÓRIA/ES	29045-585
AVENIDA MARECHAL CAMPOS - ATÉ 700 - LADO PAR	CONSOLAÇÃO	VITÓRIA/ES	29045-460
AVENIDA VITÓRIA - DE 2257 A 2301 - LADO ÍMPAR	CONSOLAÇÃO	VITÓRIA/ES	29045-473
AVENIDA VITÓRIA - DE 2303 A 2495 - LADO ÍMPAR	CONSOLAÇÃO	VITÓRIA/ES	29045-450
BECO ALEXANDRE RODRIGUES	CONSOLAÇÃO	VITÓRIA/ES	29045-459
BECO BELECINO FERNANDES CORREIA	CONSOLAÇÃO	VITÓRIA/ES	29045-456
BECO DA CONSOLAÇÃO	CONSOLAÇÃO	VITÓRIA/ES	29045-466
BECO DO BOTAFOGO	CONSOLAÇÃO	VITÓRIA/ES	29045-467
BECO EDGARD GOMES DE SOUZA	CONSOLAÇÃO	VITÓRIA/ES	29045-455
BECO ILDA FERNANDES DE SOUZA	CONSOLAÇÃO	VITÓRIA/ES	29045-487
BECO IRINEU BARCELLOS MACHADO 1	CONSOLAÇÃO	VITÓRIA/ES	29045-486
BECO IRINEU BARCELLOS MACHADO 2	CONSOLAÇÃO	VITÓRIA/ES	29045-484
BECO IRINEU BARCELLOS MACHADO 3	CONSOLAÇÃO	VITÓRIA/ES	29045-475
BECO SÃO COSME E DAMIÃO	CONSOLAÇÃO	VITÓRIA/ES	29045-452
BECO TENENTE SETÚBAL 1	CONSOLAÇÃO	VITÓRIA/ES	29045-545
ESCADARIA ABRÃO SADER	CONSOLAÇÃO	VITÓRIA/ES	29045-605
ESCADARIA ALCIDES SANTOS	CONSOLAÇÃO	VITÓRIA/ES	29045-485
ESCADARIA ALEXANDRE RODRIGUES	CONSOLAÇÃO	VITÓRIA/ES	29045-477
ESCADARIA DO BOTAFOGO	CONSOLAÇÃO	VITÓRIA/ES	29045-481
ESCADARIA DOLORES MARIA DE JESUS	CONSOLAÇÃO	VITÓRIA/ES	29045-468
ESCADARIA EDVALDO AGOSTINHO MENDONÇA	CONSOLAÇÃO	VITÓRIA/ES	29045-571

ESCADARIA IGREJA METODISTA WESLEYANA	CONSOLAÇÃO	VITÓRIA/ES	29045-575
ESCADARIA IRINEU BARCELLOS MACHADO	CONSOLAÇÃO	VITÓRIA/ES	29045-525

ESCADARIA JOÃO BELLATO FILHO	CONSOLAÇÃO	VITÓRIA/ES	29045-457
ESCADARIA JOÃO CORREIA DA SILVA	CONSOLAÇÃO	VITÓRIA/ES	29045-490
ESCADARIA JOÃO ZÓZIMO DE RAMOS	CONSOLAÇÃO	VITÓRIA/ES	29045-690
ESCADARIA JOSÉ SILVA	CONSOLAÇÃO	VITÓRIA/ES	29045-505
ESCADARIA NARCIZO FIRMINO DE OLIVEIRA	CONSOLAÇÃO	VITÓRIA/ES	29045-730
ESCADARIA PEDROLINA BANHOS OROZIMBO	CONSOLAÇÃO	VITÓRIA/ES	29045-465
ESCADARIA PROJETADA 2571	CONSOLAÇÃO	VITÓRIA/ES	29045-469
PRAÇA JÚLIO TEIXEIRA DA CRUZ	CONSOLAÇÃO	VITÓRIA/ES	29045-740
PRAÇA NELSON RANGEL	CONSOLAÇÃO	VITÓRIA/ES	29045-483
PRAÇA WALLACE VIEIRA BORGES	CONSOLAÇÃO	VITÓRIA/ES	29045-710
RUA ABRÃO SADER - LADO ÍMPAR	CONSOLAÇÃO	VITÓRIA/ES	29045-683
RUA ABRÃO SADER - LADO PAR	CONSOLAÇÃO	VITÓRIA/ES	29045-680
RUA ALBERTO STANGE JÚNIOR	CONSOLAÇÃO	VITÓRIA/ES	29045-482
RUA ALCIDES SANTOS	CONSOLAÇÃO	VITÓRIA/ES	29045-458
RUA ANTÔNIO ALEIXO	CONSOLAÇÃO	VITÓRIA/ES	29045-660
RUA APRÍGIO DE FREITAS	CONSOLAÇÃO	VITÓRIA/ES	29045-500
RUA AUDIFAX DE AMORIM	CONSOLAÇÃO	VITÓRIA/ES	29045-515
RUA CABO PARAÍBA	CONSOLAÇÃO	VITÓRIA/ES	29045-510
RUA CONSTRUTOR CAMILO GIANORDOLI	CONSOLAÇÃO	VITÓRIA/ES	29045-470
RUA DESEMBARGADOR ERNESTO DA SILVA GUIMARÃES	CONSOLAÇÃO	VITÓRIA/ES	29045-535
RUA DESEMBARGADOR GILSON MENDONÇA	CONSOLAÇÃO	VITÓRIA/ES	29045-520
RUA DESEMBARGADOR JOSÉ BATALHA	CONSOLAÇÃO	VITÓRIA/ES	29045-530
RUA DESEMBARGADOR OTÁVIO DE CARVALHO LENGROBER	CONSOLAÇÃO	VITÓRIA/ES	29045-540
RUA DJALMA MARANHÃO	CONSOLAÇÃO	VITÓRIA/ES	29045-550
RUA DOUTOR AMÉRICO OLIVEIRA - LADO ÍMPAR	CONSOLAÇÃO	VITÓRIA/ES	29045-565
RUA DOUTOR AMÉRICO OLIVEIRA - LADO PAR	CONSOLAÇÃO	VITÓRIA/ES	29045-560
RUA EUMENES PEIXOTO GUIMARÃES	CONSOLAÇÃO	VITÓRIA/ES	29045-570
RUA FREDERICO LAGASSA	CONSOLAÇÃO	VITÓRIA/ES	29045-541
RUA JOÃO BELLATO FILHO	CONSOLAÇÃO	VITÓRIA/ES	29045-495
RUA JOAQUIM LEOPOLDINO LOPES	CONSOLAÇÃO	VITÓRIA/ES	29045-580
RUA JOLINDO GAGNO	CONSOLAÇÃO	VITÓRIA/ES	29045-590
RUA JUVENAL CAETANO	CONSOLAÇÃO	VITÓRIA/ES	29045-610
RUA KLÉBER NASCIMENTO FERREIRA	CONSOLAÇÃO	VITÓRIA/ES	29045-720
RUA MANOEL FRANCISCO RIBEIRO - LADO ÍMPAR	CONSOLAÇÃO	VITÓRIA/ES	29045-645
RUA MANOEL FRANCISCO RIBEIRO - LADO PAR	CONSOLAÇÃO	VITÓRIA/ES	29045-640
RUA NESTOR FRIGERI	CONSOLAÇÃO	VITÓRIA/ES	29045-630
RUA NOSSA SENHORA DA CONSOLAÇÃO	CONSOLAÇÃO	VITÓRIA/ES	29045-620
RUA PEDRO BOTTI	CONSOLAÇÃO	VITÓRIA/ES	29045-453

RUA PEDRO LIMA DO ROSÁRIO	CONSOLAÇÃO	VITÓRIA/ES	29045-650
RUA PROFESSORA ANÍZIA CORRÊA ROCHA	CONSOLAÇÃO	VITÓRIA/ES	29045-480
RUA RUBENS SANT'ANA	CONSOLAÇÃO	VITÓRIA/ES	29045-555
RUA RUFINO MANOEL DE OLIVEIRA	CONSOLAÇÃO	VITÓRIA/ES	29045-700
RUA SÍLVIO SOARES	CONSOLAÇÃO	VITÓRIA/ES	29045-600
RUA TENENTE SETÚBAL	CONSOLAÇÃO	VITÓRIA/ES	29045-451
RUA WALDYR MEIRELES	CONSOLAÇÃO	VITÓRIA/ES	29045-670

*MORRO DA FLORESTA E JABURU SÃO COMUNIDADES PERCETENCETES AO BAIRRO GURIGICA, E ENGENHARIA PERTECENTE AO BAIRRO ITARARÉ.

BAIRRO: ZONA URBANA – PINHEIROS

DOMICIANO, SANTO ANTÔNIO I, SANTO ANTÔNIO II, JARDIM PLANALTO, GALILEIA, VILA VERDE, COLINA, RESIDENCIAL PINHEIROS, NITEROI, JUNDIÁ.

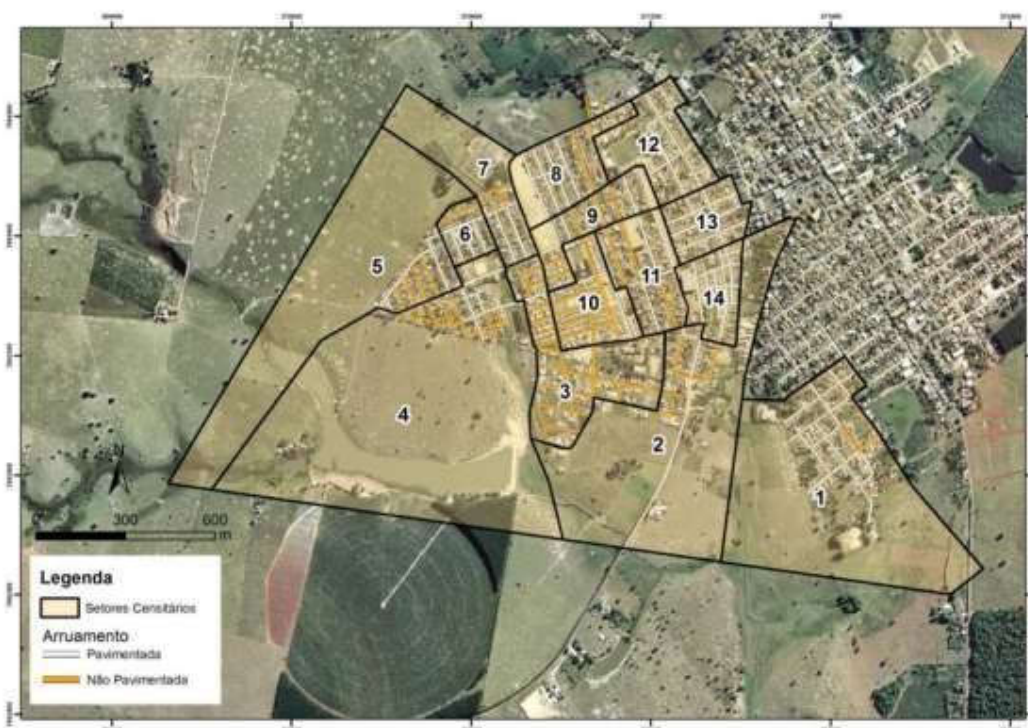

LOGRADOURO/NOME:	BAIRRO:	LOCALIDADE/UF:
NEUZA SIBIEN RUBERTH	RESIDENCIAL PINHEIROS	PINHEIROS/ES
AV. PINHEIROS	RESIDENCIAL PINHEIROS	PINHEIROS/ES
JOSÉ MIGUEL ZIVIANI	RESIDENCIAL PINHEIROS	PINHEIROS/ES
SEBASTIÃO BAYER	RESIDENCIAL PINHEIROS	PINHEIROS/ES



AMAUÍLIO DONDONI	RESIDENCIAL PINHEIROS	PINHEIROS/ES
RAIMUNDO ZAMPROGNO	RESIDENCIAL PINHEIROS	PINHEIROS/ES
ANTÔNIO TEIXEIRA	RESIDENCIAL PINHEIROS	PINHEIROS/ES
JOSÉ PINHEIRO	RESIDENCIAL PINHEIROS	PINHEIROS/ES
JACINTO TOREZANI	RESIDENCIAL PINHEIROS	PINHEIROS/ES
MISAEEL PEIXOTO	RESIDENCIAL PINHEIROS	PINHEIROS/ES
LOGRADOURO/NOME:	BAIRRO:	LOCALIDADE/UF:
DONALDO CREMA	JARDIM PLANALTO	PINHEIROS/ES
PRESIDENTE AFONSO PENA	JARDIM PLANALTO	PINHEIROS/ES
PRESIDENTE NILO PEÇANHA	JARDIM PLANALTO	PINHEIROS/ES
PRESIDENTE EURICO DUTRA	JARDIM PLANALTO	PINHEIROS/ES
PRESIDENTE CAMPO SALES	JARDIM PLANALTO	PINHEIROS/ES
PRESIDENTE CAFÉ FILHO	JARDIM PLANALTO	PINHEIROS/ES
PRAÇA DA LIBERDADE	JARDIM PLANALTO	PINHEIROS/ES
PRESIDENTE JOÃO GOULART	JARDIM PLANALTO	PINHEIROS/ES
PRESIDENTE EPITÁCIO PESSOA	JARDIM PLANALTO	PINHEIROS/ES
ARLINDO FAVARO	JARDIM PLANALTO	PINHEIROS/ES
LOGRADOURO/NOME:	BAIRRO:	LOCALIDADE/UF:
HAMILTON ANGELO DE SOUZA	SANTO ANTÔNIO	PINHEIROS/ES
LUIZ GONZAGA	SANTO ANTÔNIO	PINHEIROS/ES
EDUARDO ALVES PINHEIRO	SANTO ANTÔNIO	PINHEIROS/ES
VIRGILIO SIMONETTI	SANTO ANTÔNIO	PINHEIROS/ES
ADEMIR SOUZA MOREIRA	SANTO ANTÔNIO	PINHEIROS/ES
DARCY SOARES VIANA	SANTO ANTÔNIO	PINHEIROS/ES
VEREADOR ELPIDIO ROSA	SANTO ANTÔNIO	PINHEIROS/ES
LOURENÇO GALETTI TRECHO 1	SANTO ANTÔNIO	PINHEIROS/ES
DEOCLIANO CABRAL	SANTO ANTÔNIO	PINHEIROS/ES
CABOCLO BERNARDO	SANTO ANTÔNIO	PINHEIROS/ES
PRAÇA AUGUSTO RUSCHI	SANTO ANTÔNIO	PINHEIROS/ES
DEDINHO	SANTO ANTÔNIO	PINHEIROS/ES
JURACY CARDOSO VIANA	SANTO ANTÔNIO	PINHEIROS/ES
JACKSON MENDONÇA	SANTO ANTÔNIO	PINHEIROS/ES
GERALDO MONTEIRO	SANTO ANTÔNIO	PINHEIROS/ES
ALTO DA COLINA	SANTO ANTÔNIO	PINHEIROS/ES
OLIMPIA	SANTO ANTÔNIO	PINHEIROS/ES
LOURENÇO GALETTI TRECHO 2	SANTO ANTÔNIO	PINHEIROS/ES
BIAS FORTES	SANTO ANTÔNIO	PINHEIROS/ES
JOÃO SOARES DE MOURA FILHO	SANTO ANTÔNIO	PINHEIROS/ES



LOGRADOURO/NOME:	BAIRRO:	LOCALIDADE/UF:
POR DO SOL	NOVA GALILEIA	PINHEIROS/ES
ADENIR SOUZA MOREIRA	NOVA GALILEIA	PINHEIROS/ES
PRESIDENTE AFONSO PENA	NOVA GALILEIA	PINHEIROS/ES
CURITIBA	NOVA GALILEIA	PINHEIROS/ES
NOVO HORIZONTE	NOVA GALILEIA	PINHEIROS/ES
DAS ARARAS	NOVA GALILEIA	PINHEIROS/ES
BOM SOSSEGO	NOVA GALILEIA	PINHEIROS/ES
MONTE ALVERNE	NOVA GALILEIA	PINHEIROS/ES
JOSÉ JESUS CORDEIRO	NOVA GALILEIA	PINHEIROS/ES
CASTRO ALVES	NOVA GALILEIA	PINHEIROS/ES
CAMPO GRANDE TRECHO 1	NOVA GALILEIA	PINHEIROS/ES
AGUIAR FILHO	NOVA GALILEIA	PINHEIROS/ES
CORREGO DO PLANALTO	NOVA GALILEIA	PINHEIROS/ES
CAMPO GRANDE TRECHO 2	NOVA GALILEIA	PINHEIROS/ES
ABELINO FRANCISCO MEDINA	NOVA GALILEIA	PINHEIROS/ES
DARCY SOARES VIANA	NOVA GALILEIA	PINHEIROS/ES
MANANCIAL	NOVA GALILEIA	PINHEIROS/ES
LOGRADOURO/NOME:	BAIRRO:	LOCALIDADE/UF:
LUIZ ALVES	NITERÓI	PINHEIROS/ES
GERALDO LICÍNIO VACCARI	NITERÓI	PINHEIROS/ES
SANTO ANTONIO	NITERÓI	PINHEIROS/ES
VEREADOR ARLINDO CHAVES	NITERÓI	PINHEIROS/ES
ANTONIO MEDINA	NITERÓI	PINHEIROS/ES
APARICIO ARAUJO DE NOVAES	NITERÓI	PINHEIROS/ES
LOGRADOURO/NOME:	BAIRRO:	LOCALIDADE/UF:
JOÃO PAULO II	VILA VERDE	PINHEIROS/ES
ANTÔNIO ALVES FERNANDES	VILA VERDE	PINHEIROS/ES
SANTOS DUMONT	VILA VERDE	PINHEIROS/ES
GESNER GOMES DA SILVA	VILA VERDE	PINHEIROS/ES
LOGRADOURO/NOME:	BAIRRO:	LOCALIDADE/UF:
GETULIO VARGAS	COLINA	PINHEIROS/ES
JOÃO EMMANUEL GAGNO	COLINA	PINHEIROS/ES
HONÓRIO DO CARMO	COLINA	PINHEIROS/ES
DA LIBERDADE	COLINA	PINHEIROS/ES
DA CONSOLAÇÃO	COLINA	PINHEIROS/ES
TERRA AMADA	COLINA	PINHEIROS/ES
CANAÃ	COLINA	PINHEIROS/ES



DEFENSORES DA COLINA	COLINA	PINHEIROS/ES
DA CONQUISTA	COLINA	PINHEIROS/ES
LOGRADOURO/NOME:	BAIRRO:	LOCALIDADE/UF:
JOÃO EMMANUEL GAGNO	DOMICIANO	PINHEIROS/ES
WILSON TOTOLA	DOMICIANO	PINHEIROS/ES
JOÃO EMMANUEL GAGNO DIAGONAL	DOMICIANO	PINHEIROS/ES
MONSENHOR LUIZ CLAUDIO	DOMICIANO	PINHEIROS/ES
SEM NOME	DOMICIANO	PINHEIROS/ES
HONÓRIO DO CARMO	DOMICIANO	PINHEIROS/ES
RUA JOÃO PESSOA	DOMICIANO	PINHEIROS/ES
SEM NOME	DOMICIANO	PINHEIROS/ES
VITÓRIO ANDRADE	DOMICIANO	PINHEIROS/ES
PROJETADA	DOMICIANO	PINHEIROS/ES
HENRIQUE AYRES	DOMICIANO	PINHEIROS/ES
ESCOLA JOSÉ PINHEIRO	DOMICIANO	PINHEIROS/ES
SEBASTIÃO GAMA	DOMICIANO	PINHEIROS/ES
LOUZIVAL CARVALHO	DOMICIANO	PINHEIROS/ES
DUQUE DE CAXIAS	DOMICIANO	PINHEIROS/ES
ATILIO VIVACQUA	DOMICIANO	PINHEIROS/ES
LOGRADOURO/NOME:	BAIRRO:	LOCALIDADE/UF:
AMÉLIO FAVARO	JUNDIÁ	PINHEIROS/ES
WASHINGTON LUIS	JUNDIÁ	PINHEIROS/ES
VICTORIO ORLETTI	JUNDIÁ	PINHEIROS/ES
RUA PROJETADA 1	JUNDIÁ	PINHEIROS/ES
SÃO MIGUEL	JUNDIÁ	PINHEIROS/ES
RUA PROJETADA 2	JUNDIÁ	PINHEIROS/ES
RUA PROJETADA 3	JUNDIÁ	PINHEIROS/ES
PADRE EUSTÁQUIO	JUNDIÁ	PINHEIROS/ES
RUA PROJETADA 4	JUNDIÁ	PINHEIROS/ES
RUA PROJETADA 5	JUNDIÁ	PINHEIROS/ES
JOÃO DE ABREU	JUNDIÁ	PINHEIROS/ES
PADRE ANTÔNIO	JUNDIÁ	PINHEIROS/ES
CINCO PONTÕES	JUNDIÁ	PINHEIROS/ES
SÃO JOÃO	JUNDIÁ	PINHEIROS/ES
RUA PROJETADA 6	JUNDIÁ	PINHEIROS/ES
RUA PROJETADA 7	JUNDIÁ	PINHEIROS/ES



ANEXO X
DECLARAÇÃO PARA MORADOR DE TERRITÓRIO PARTICIPANTE DO PROGRAMA
OCUPAÇÃO SOCIAL

Eu, _____, inscrito (a) no CPF sob nº _____, DECLARO, nos termos e sob as penas da lei, para fins do Processo Seletivo do Programa Nossa Bolsa, que sou morador de território participante do Programa Ocupação Social, nos termos da legislação, morador do bairro _____, rua _____, nº _____, CEP _____ no município de _____ desde a data ___/___/___ conforme comprovante de residência _____.

_____, _____ de _____ de _____.

Assinatura do candidato

Assinatura do responsável, quando menor de idade.

Assinatura de autoridade competente
(Assinatura não obrigatória para a entrega de documentos)

ANEXO XI

PROGRAMA NOSSA BOLSA TERMO DE OUTORGA DO PROGRAMA NOSSA BOLSA EDITAL FAPES Nº 09/2018

A **FUNDAÇÃO DE AMPARO À PESQUISA E INOVAÇÃO DO ESPÍRITO SANTO**, vinculada à Secretaria de Estado de Ciência, Tecnologia, Inovação e Educação Profissional – SECTI, reorganizada pela Lei Complementar nº 731, de 13/12/2013, adiante designada simplesmente **FAPES**, pessoa jurídica de Direito Público, com sede na Avenida Fernando Ferrari, nº 1080, Ed. América Centro Empresarial, 7º andar, Mata da Praia, Vitória, Espírito Santo, CEP: 290066-380, inscrita no CNPJ sob o nº 07.296.722/001-84, na qualidade de gestora do Fundo Estadual de Ciência e Tecnologia - FUNCITEC e do Programa Nossa Bolsa, neste ato, representada por seu Diretor Presidente JOSÉ ANTONIO BOF BUFFON, portador da CI nº. 448.121 SSP/ES e inscrito no CPF sob o nº. 653.608.427-68, nomeado pelo Decreto nº 047-S, de 01.01.2015 e por sua Diretora Administrativo–Financeira MARIA TEREZA COLNAGHI LIMA, portadora da C.I nº 262.848 -SSP/ES e inscrita no CPF sob o nº 557.527.137-49, nomeada pelo Decreto nº 092-S, publicado em 05.01.2015 e de outro lado o(a) **BOLSISTA**, qualificado(a) no Termo de Adesão deste Instrumento, resolvem celebrar o presente, com base na Lei Estadual nº 9.263/2009 e suas alterações e no Decreto Estadual nº 4181-R de 12 de Dezembro de 2018, bem como nas demais normas pertinentes à matéria, que se regerá na forma das cláusulas abaixo:

CLÁUSULA PRIMEIRA – DO OBJETO: Este instrumento tem por objeto a concessão de uma bolsa de estudo destinada a custear a semestralidade do curso para o qual o(a) aluno(a) foi aprovado(a) na forma do Edital FAPES nº xx/2018, com recursos do Fundo Estadual de Ciência e Tecnologia – FUNCITEC.

Parágrafo único. Os dados relativos ao(à) bolsista, à Instituição de Ensino Superior (IES) e Mantenedora, ao curso e à bolsa, bem como as informações relativas ao grupo familiar, serão especificados no Termo de Adesão deste Instrumento.

CLÁUSULA SEGUNDA – DA MODALIDADE DA BOLSA: A bolsa de estudo de que trata a Cláusula Primeira será concedida ao(a) aluno(a) ingressante ou que já esteja cursando o nível superior, desde que no curso para o qual foi selecionado(a), em uma das seguintes modalidades:

- I - Integral, correspondente a 100% (cem por cento) do valor da mensalidade do curso regularmente praticado pela IES, deduzida a parcela de sua contrapartida;
- II - Parcial, correspondente a 50% (cinquenta por cento) do valor definido para a bolsa integral.

Parágrafo primeiro. A bolsa integral é destinada a estudantes cuja renda mensal per capita do grupo familiar seja igual ou inferior ao valor de 1 (um) salário mínimo vigente em 2018. O bolsista não necessita pagar nenhum valor à IES referente à mensalidade do curso;

Parágrafo segundo. A bolsa parcial é destinada a estudantes cuja renda mensal per capita do grupo familiar seja igual ou inferior a 3 (três) salários mínimos vigentes em 2018. Os bolsistas contemplados com bolsa na modalidade parcial serão responsáveis pelo pagamento à respectiva IES do valor restante correspondente a 50% da bolsa integral e equivalente ao valor desembolsado pela FAPES na modalidade de bolsa parcial.

Parágrafo terceiro. O Programa Nossa Bolsa não se responsabilizará por débitos do(a) aluno(a) bolsista perante a Instituição de Ensino Superior, que sejam anteriores à concessão do benefício, que sejam referentes ao pagamento

de disciplinas repetidas pelo(a) estudante, ou ainda, de qualquer outra natureza, salvo o que for especificado na legislação aplicável à espécie.

CLÁUSULA TERCEIRA – DA MANUTENÇÃO DA BOLSA: A bolsa concedida para um semestre letivo poderá ser mantida por igual período até a conclusão do curso, desde que obedecidas as exigências mínimas previstas no art. 6º da Lei nº 9.263/2009, os compromissos assumidos pelo aluno previstos na Cláusula Quinta deste Termo, o interesse da instituição de ensino superior em continuar participando do Programa sem prejuízo para o aluno bolsista, a programação orçamentária e financeira da FAPES e demais critérios estabelecidos pelo Comitê Gestor do Programa Nossa Bolsa.

Parágrafo único. Para o processo de manutenção das bolsas, as Instituições de Ensino Superior encaminharão ao Comitê Gestor do Programa Nossa Bolsa, a previsão de vagas que poderão continuar ocupadas e relatório da situação individual de cada aluno em relação aos aspectos definidos como condição de manutenção.

CLÁUSULA QUARTA – DAS OBRIGAÇÕES DA FAPES: Cabe à FAPES o pagamento do valor correspondente à bolsa de estudo concedida ao(à) aluno(a) aprovado(a) no processo seletivo, assim como o acompanhamento do(a) bolsista.

Parágrafo único. Deverá constar do Termo de Adesão o nome da IES e Mantenedora, o banco, a agência e o número da conta para depósito do recurso financeiro de que trata o caput desta Cláusula, de acordo com os dados cadastrados pela respectiva instituição junto à FAPES.

CLÁUSULA QUINTA – DAS OBRIGAÇÕES DO BOLSISTA: Cabe ao(à) bolsista o cumprimento das seguintes obrigações:

- I - frequentar assiduamente as aulas, conforme legislação pertinente;
- II - obter aprovação de no mínimo de 75% (setenta e cinco por cento) das disciplinas cursadas no semestre na condição de bolsista;
- III - cursar todas as disciplinas previstas no semestre, proposta na grade curricular do curso, pela IES;
- IV - não efetuar trancamento de matrícula durante o período de vigência da bolsa, exceto para participação em programas universitários afins ou quando comprovado impedimento legal;
- V - apresentar e manter atualizada toda documentação de renda do bolsista e dos membros do grupo familiar, pelo SISTEMA do Programa Nossa Bolsa, endereço eletrônico: www.sistemanossabolsa.es.gov.br, L, na forma estabelecida em regulamento próprio;
- VI - manter atualizado o cadastro pessoal junto à FAPES, principalmente o endereço residencial, endereço de e-mail e número de telefone;
- VII - manter-se adimplente com seus compromissos acadêmicos, disciplinares e financeiros na instituição de ensino.

Parágrafo único. Os encargos financeiros decorrentes de reprovação em quaisquer disciplinas serão de responsabilidade do aluno bolsista.

CLÁUSULA SEXTA – DA TRANSFERÊNCIA DO BOLSISTA: É facultado a(o) bolsista, obedecidas a norma da resolução Nº 007 de 2009 do Comitê Gestor do Programa Nossa Bolsa (ou suas revisões) e regulamentação a legislação vigente, requerer, uma única vez, sua transferência:

- I - da Instituição de Ensino Superior que ingressou no Programa para outra, somente para o curso que fora originariamente selecionado, desde que haja disponibilidade de vagas do Programa Nossa Bolsa na instituição pretendida;



II - para outro curso diferente do qual fora originariamente selecionado, desde que na mesma Instituição de Ensino Superior que ingressou no Programa Nossa Bolsa e em conformidade com a tabela de equivalências a ser elaborada pelo Comitê Gestor.

Parágrafo único. Não serão aceitos pedidos de reversão de transferência de curso ou de IES.

CLÁUSULA SÉTIMA – DA SUSPENSÃO DA BOLSA: O(A) aluno(a) bolsista, obedecidas a norma da resolução Nº 009 de 2009 do Comitê Gestor do Programa Nossa Bolsa (ou suas revisões) e regulamentação a legislação vigente poderá solicitar ao Comitê Gestor do Programa a suspensão de sua bolsa nos seguintes casos:

- I - no semestre em que cursar com recursos próprios disciplina na qual tenha ficado reprovado(a), sem prejuízo do inciso II da Cláusula Quinta deste Termo, desde que a disciplina seja pré-requisito de outras disciplinas;
- II - quando da participação em programas universitários afins ou quando comprovar impedimento legal de acordo com o inciso IV da Cláusula Quinta deste Termo.

CLÁUSULA OITAVA – DO CANCELAMENTO DA BOLSA E PENALIDADES: O benefício do Programa Nossa Bolsa será automaticamente cancelado por:

- I - desistência pelo bolsista, devidamente formalizada junto à FAPES;
- II - não cumprimento das obrigações do bolsista previstas na Cláusula Quinta deste Instrumento;
- III - comprovação de falsidade na prestação das informações necessárias à inscrição e inclusão no Programa Nossa Bolsa;
- III - morte do beneficiário.

Parágrafo primeiro. O não cumprimento das disposições deste Instrumento, por parte do(a) bolsista, poderá impossibilitar o(a) mesmo(a) de receber recursos provenientes de apoios financeiros em quaisquer das modalidades de auxílio da FAPES.

Parágrafo segundo. Na hipótese do inciso III desta Cláusula, o(a) bolsista deverá ressarcir à FAPES os recursos pagos em seu proveito.

Parágrafo terceiro. Mesmo que sanado o inadimplemento, o BOLSISTA poderá ser penalizado na forma da Resolução CCAF nº 170/2017 (Boas Práticas Científicas na FAPES).

Parágrafo quarto. A aplicação de qualquer penalidade prevista nesta Cláusula será precedida do devido processo legal, assegurado o contraditório e a ampla defesa.

CLÁUSULA NONA – DA VIGÊNCIA: A vigência do Termo de Adesão mencionado na Subcláusula única da Cláusula Primeira deste Instrumento terá início na data retroativa de 1º de janeiro de 2019.

CLÁUSULA DÉCIMA – DA PUBLICAÇÃO: A publicação deste Termo na íntegra no Diário Oficial do Espírito Santo é condição indispensável para sua eficácia.

CLÁUSULA DÉCIMA PRIMEIRA – DO FORO: Fica eleito pelas partes o foro do Juízo de Vitória, Comarca da Capital do Estado do Espírito Santo, para dirimir quaisquer questões decorrentes, direta ou indiretamente, do presente ajuste.

Vitória, (ES) ____ de _____ de ____.



Diretor Presidente/FAPES

Diretora Administrativo-Financeira/FAPES

BOLSISTA



ANEXO XII
PROGRAMA NOSSA BOLSA
TERMO DE ADESÃO AO TERMO DE OUTORGA DO PROGRAMA NOSSA BOLSA
Nº _____

DADOS DO BOLSISTA

Nome: _____
Nacionalidade: _____
CPF: _____ Data de Nascimento: ____ de _____ de _____
Endereço: _____
nº _____ Complemento: _____ Bairro: _____
Cidade: _____ UF: _____ CEP: _____
Telefone(s): _____ E-mail: _____
Responsável pelo Bolsista (se for o caso): _____
CI: _____ CPF: _____
Endereço: _____
nº _____ Complemento: _____ Bairro: _____
Cidade: _____ UF: _____ CEP: _____

DADOS DA IES – MANTENEDORA

IES: _____
Mantenedora: _____
Endereço: _____
nº _____ Complemento: _____ Bairro: _____
Cidade: _____ UF: _____ CEP: _____
Telefone(s): _____ E-mail: _____

DADOS DO CURSO

Curso: _____
Turno: _____
Tempo de integralização mínima: _____

DADOS DA BOLSA

Modalidade: _____
Valor semestral: _____

INFORMAÇÕES DO GRUPO FAMILIAR

Número de membros no grupo familiar: _____
Renda mensal bruta do grupo familiar: _____
Renda per capita familiar: _____
Informar quantos membros do grupo familiar possuem renda: _____



Art. 1º O(A) Bolsista acima qualificado(a) manifesta no ato da assinatura deste Termo de Adesão (**Anexo XII**) sua total e irrestrita concordância ao Termo de Outorga do Programa Nossa Bolsa (**Anexo XI** do Edital FAPES nº 09/2018), publicado no Diário Oficial do Espírito Santo, em ____/____/_____, aceitando-o sem reserva, e ainda **DECLARA** que:

- I - **NÃO** possui diploma de graduação;
- II - **NÃO** está matriculado em outro curso superior;
- III - **NÃO** é bolsista de outro programa de bolsas;
- IV - **NÃO** possui financiamento estudantil.

Art. 2º Em atendimento ao parágrafo único da Cláusula Quarta do Termo de Outorga do Programa Nossa Bolsa, o(a) Bolsista indica a instituição _____ para receber os recursos financeiros relativo a sua bolsa, a serem depositados pela FAPES na conta corrente nº _____, agência _____, banco _____, conforme dados previamente cadastrados pela Instituição junto à FAPES.

Art. 4º Bolsistas contemplados com bolsa na modalidade parcial serão responsáveis pelo pagamento à respectiva IES do valor restante correspondente a 50% da bolsa integral e idêntico ao valor desembolsado pela FAPES na modalidade de bolsa parcial durante toda a vigência da bolsa.

_____, (ES) ____ de _____ de _____.

Assinatura do(a) Bolsista

Assinatura do(a) Responsável pelo Bolsista (se for o caso)